



CARTA DELLA QUALITA' DEL SERVIZIO INTEGRATO DI GESTIONE DEI RIFIUTI URBANI

Friuli-Venezia Giulia

ALLEGATO B

SCHEDE DI DETTAGLIO

COMUNE DI POZZUOLO DEL FRIULI

In vigore dal 01/01/2023
Periodo 01/01/2024 – 31/12/2025

AMBITI DI COMPETENZA DEI GESTORI

La tabella riassume i Gestori di riferimento per ciascun servizio facente parte della gestione integrata dei rifiuti urbani.

TIPOLOGIA DI SERVIZIO	GESTORE	CERTIFICAZIONI
1. SERVIZIO DI GESTIONE DELLE TARIFFE E RAPPORTO CON GLI UTENTI	A&T 2000 SPA	/
2. SERVIZIO DI RACCOLTA E TRASPORTO RIFIUTI	A&T 2000 SPA	/
3. SERVIZIO DI SPAZZAMENTO E LAVAGGIO STRADE	A&T 2000 SPA	/
4. ALTRI SERVIZI SECONDARI DI GESTIONE DEI RIFIUTI URBANI	A&T 2000 SPA	/
5. ACCESSIBILITÀ E INCLUSIONE	A&T 2000 SPA	/

1. SERVIZIO DI GESTIONE DELLE TARIFFE E RAPPORTO CON GLI UTENTI

1.1 GESTORE

A&T 2000 SPA

1.2 PUNTI DI CONTATTO

Servizio di gestione delle tariffe e rapporto con gli utenti	
Tel./Numero verde	800 482760 opzione 3
Sportello online	aet2000.it/contatti/sportello-online/
Mail	tia.pozzuolodelfriuli@aet2000.it
Sportello fisico	Presso la Biblioteca adiacente il Municipio Venerdì: 8.30 - 12.30 PREVIO APPUNTAMENTO
Pec	aet2000@pec.it
Portale online Reclami	aet2000.it/contatti/reclami/
Mail Reclami	info@aet2000.it
App	Junker

1.3 ATTIVAZIONE/VARIAZIONE/CESSAZIONE

Le utenze residenti nel Comune di POZZUOLO DEL FRIULI devono presentare richiesta/dichiarazione di attivazione/variazione/cessazione del servizio al Gestore entro 90 giorni dalla data di inizio dell'evento, , su apposito modulo 01 o 02 (utenze domestiche) o modulo 05 o 06 (utenze non domestiche) di cui all'allegato C.

1.4 MODALITÀ E PERIODICITÀ DEI PAGAMENTI

Il corrispettivo per la fruizione del servizio di raccolta dei rifiuti urbani è imputato alle singole utenze attraverso l'emissione periodica di fatture. Le scadenze per il pagamento delle fatture sono riportate nei documenti stessi. La tariffa di gestione dei rifiuti urbani viene incassata direttamente dal Gestore attraverso il sistema PagoPa.

1.5 CONSEGNA CONTENITORI

Il Gestore rende disponibili le attrezzature per la raccolta dei rifiuti con il sistema Porta a porta. La prima fornitura di contenitori è disponibile presso lo sportello dedicato di cui al punto 1.2.

Per le successive necessità di contenitori e/o per le sostituzioni, la consegna è effettuata presso lo sportello a disposizione dell'utenza, previa compilazione di previa compilazione del modulo 03 (utenze domestiche) o modulo 05 (utenze non domestiche) di cui all'allegato C. Per le utenze non domestiche, la consegna dei contenitori con volumetria superiore a litri 240 è effettuata a domicilio entro 10 giorni lavorativi, previo sopralluogo.

1.6 RETTIFICA IMPORTI

La rettifica degli importi, a seguito dell'iter di valutazione sull'ammissibilità della richiesta è 120 giorni lavorativi dalla data di ricezione.

1.7 RATEIZZAZIONE

La dilazione di pagamento attuata attraverso la rateizzazione avviene attraverso le seguenti modalità:

- Rateizzazione secondo le modalità indicate al punto 4.10 della parte generale della Carta della Qualità dei Servizi;
- Rateizzazione anche per fatture già scadute, indipendentemente dall'importo dovuto, attraverso richiesta scritta. La concessione di rateizzazione avviene dopo l'iter di valutazione di accoglimento della richiesta da parte del Gestore;
- Rateizzazione a seguito di emissione di avviso di accertamento secondo a quanto disposto dall'art. 1 della L. 160/2019.

1.8 INFO/RECLAMI

I reclami inerenti questa sezione seguono le indicazioni di cui al punto 4.7 della parte generale della Carta della Qualità dei Servizi.

2. SERVIZIO DI RACCOLTA E TRASPORTO RIFIUTI

2.1 GESTORE

A&T 2000 S.P.A.

Attività svolte dal Gestore	Servizio di raccolta, trasporto e trattamento rifiuti
	Servizi domiciliari
	Risposte a informazioni/ segnalazioni su reclami

2.2 PUNTI DI CONTATTO

Servizio di raccolta e trasporto rifiuti	
Tel./Numero verde	800 482760 opzione 1
Sportello online	aet2000.it/contatti/sportello-online/
Mail	raccolte@aet2000.it
Sportello fisico	Presso la Biblioteca adiacente il Municipio Venerdì: 8.30 - 12.30 PREVIO APPUNTAMENTO
Pec	aet2000@pec.it
Portale online Reclami	aet2000.it/contatti/reclami/
Mail Reclami	info@aet2000.it
App	Junker

2.3 CONSEGNA CONTENITORI

Il Gestore mette a disposizione un idoneo numero di contenitori, anche a perdere, per le diverse frazioni di rifiuti urbani, sulla base del tipo di utenza, dell'accessibilità e della conformazione urbanistica delle varie zone territoriali e delle modalità di raccolta. Compatibilmente con le modalità di svolgimento del servizio stabilite al successivo punto 2.4, l'utilizzo di eventuali contenitori di proprietà privata è consentito solo previa autorizzazione del Gestore.

Dotazione annuale	<p>Per le utenze domestiche: 60 sacchetti azzurri da litri 90 per imb. Plastica + lattine 20 sacchetti gialli da litri 35 oppure 10 sacchetti gialli da litri 70 per il Secco Residuo 100 sacchetti da litri 7/10 per l'Umido Organico (utenze senza compostaggio domestico)</p> <p>Per le seconde case (case a disposizione): 30 sacchetti azzurri da litri 90 per imb. Plastica + lattine 10 sacchetti gialli da litri 35 per il Secco Residuo 25 sacchetti da litri 7/10 per l'Umido Organico (utenze senza compostaggio domestico)</p> <p>Per le utenze non domestiche: 30 sacchetti azzurri da litri 90 per imb. Plastica + lattine 20 sacchetti rossi da litri 60 oppure 10 sacchetti rossi da litri 120 per il Secco Residuo (utenze senza contenitori/cassonetti)</p>
Ulteriore dotazione di sacchetti disponibile nel caso di esaurimento della dotazione annuale	Disponibile esclusivamente presso il centro di raccolta di cui al punto 2.6.
Fornitura contenitori raccolta	Avviene presso lo sportello di cui al punto 1.2 previa compilazione e invio al Gestore di un apposito modulo 03 (utenze domestiche) o modulo 05 (utenze non domestiche) reperibile al seguente link https://aet2000.it/modulistica/

2.4 MODALITÀ DI EROGAZIONE E CALENDARIO DI RACCOLTA

TIPOLOGIE DI RIFIUTI RACCOLTE CON LA MODALITÀ PORTA A PORTA

CARTA/CARTONE	
Utenze interessate	Utenze Domestiche Utenze Non Domestiche
Modalità di conferimento	Porta a Porta (per particolari esigenze anche nei Centri di Raccolta)
Fornitura o ubicazione contenitori	Il conferimento dei rifiuti avviene posizionando il bidoncino di colore giallo o altro contenitore fornito dal Gestore, da parte delle utenze, nelle immediate vicinanze della propria abitazione o attività, su suolo pubblico e accessibile ai mezzi di raccolta.
Lavaggio contenitori	Il lavaggio è a cura dell'utente.
Rilevamento dati	/
Frequenza	La frequenza di raccolta è quindicinale a settimane alterne rispetto alla raccolta degli imballaggi in plastica + lattine. La giornata di raccolta è indicata nella TABELLA CALENDARIO. Orario di esposizione: UTENZE DOMESTICHE: a partire dalle ore 20.00 e fino alle ore 24.00 della sera precedente il giorno di raccolta. UTENZE NON DOMESTICHE: a partire dalla fine dell'orario lavorativo e fino alle ore 24.00 della sera precedente il giorno di raccolta. Orario di raccolta: dalle 4:00 alle 14:00.
Altre informazioni	In caso la produzione di rifiuto ecceda la capienza dei contenitori in dotazione, il conferimento dei rifiuti può avvenire con le seguenti modalità: <ul style="list-style-type: none"> • sacchi e borse di carta, scatole di cartone, pacchi di carta legati con spago in fibra naturale; • il cartone può essere conferito sfuso ripiegato e appiattito; • non va pressata la carta all'interno dei contenitori; • è vietato utilizzare sacchetti di plastica.

IMBALLAGGI IN PLASTICA + LATTINE	
Utenze interessate	Utenze Domestiche Utenze Non Domestiche
Modalità di conferimento	Porta a Porta (per particolari esigenze anche nei Centri di Raccolta)
Fornitura o ubicazione contenitori	Il conferimento dei rifiuti avviene posizionando il sacchetto di colore azzurro o altro contenitore fornito dal Gestore, da parte delle utenze, nelle immediate vicinanze della propria abitazione o attività, su suolo pubblico e accessibile ai mezzi di raccolta.
Lavaggio contenitori	Il lavaggio dei contenitori è a cura dell'utente.
Rilevamento dati	/
Frequenza	La frequenza di raccolta è quindicinale a settimane alterne rispetto alla raccolta di carta/cartone e la giornata di raccolta è indicata nella TABELLA CALENDARIO. Orario di esposizione: UTENZE DOMESTICHE: a partire dalle ore 20.00 e fino alle ore 24.00 della sera precedente il giorno di raccolta. UTENZE NON DOMESTICHE: a partire dalla fine dell'orario lavorativo e fino alle ore 24.00 della sera precedente il giorno di raccolta. Orario di raccolta: dalle 4:00 alle 14:00.
Altre informazioni	In caso la produzione di rifiuto ecceda la capienza dei contenitori in dotazione, il conferimento dei rifiuti può avvenire con le seguenti modalità:

	<ul style="list-style-type: none"> • sacchi di plastica trasparenti (escluso colore giallo e rosso); • le cassette di plastica per ortofrutticoli e altri imballaggi di grandi dimensioni possono essere conferite sfuse.
--	---

IMBALLAGGI IN VETRO E VETRO	
Utenze interessate	Utenze Domestiche Utenze Non Domestiche
Modalità di conferimento	Porta a Porta (per particolari esigenze anche nei Centri di Raccolta)
Fornitura o ubicazione contenitori	Il conferimento dei rifiuti avviene posizionando il bidoncino di colore verde, da parte delle utenze, nelle immediate vicinanze della propria abitazione o attività, su suolo pubblico e accessibile ai mezzi di raccolta.
Lavaggio contenitori	Il lavaggio dei contenitori è a cura dell'utente.
Rilevamento dati	/
Frequenza	La frequenza di raccolta è quindicinale per le utenze domestiche e settimanale per le utenze non domestiche tipo bar, ristoranti e simili. La giornata di raccolta è indicata nella TABELLA CALENDARIO. Orario di esposizione: UTENZE DOMESTICHE: a partire dalle ore 20.00 e fino alle ore 24.00 della sera precedente il giorno di raccolta. UTENZE NON DOMESTICHE: a partire dalla fine dell'orario lavorativo e fino alle ore 24.00 della sera precedente il giorno di raccolta. Orario di raccolta: dalle 6:00 alle 14:00.
Altre informazioni	In caso la produzione di rifiuto ecceda la capienza dei contenitori in dotazione, il conferimento dei rifiuti può avvenire con le seguenti modalità: <ul style="list-style-type: none"> • secchio o bacinella da porre a fianco del contenitore assegnato (non è ammesso l'uso di scatole in cartone). Il vetro va conferito sfuso nel contenitore; è vietato utilizzare qualsiasi tipo di sacchetto.

ORGANICO UMIDO	
Utenze interessate	Utenze Domestiche Utenze Non Domestiche
Modalità di conferimento	Porta a Porta
Fornitura o ubicazione contenitori	Il conferimento dei rifiuti avviene posizionando il bidoncino di colore marrone, da parte delle utenze, nelle immediate vicinanze della propria abitazione o attività, su suolo pubblico e accessibile ai mezzi di raccolta.
Lavaggio contenitori	Il lavaggio dei contenitori è a cura dell'utente.
Rilevamento dati	/
Frequenza	La frequenza di raccolta è bisettimanale. Le giornate di raccolta sono indicate nella TABELLA CALENDARIO. Orario di esposizione: UTENZE DOMESTICHE: a partire dalle ore 20.00 e fino alle ore 24.00 della sera precedente il giorno di raccolta. UTENZE NON DOMESTICHE: a partire dalla fine dell'orario lavorativo e fino alle ore 24.00 della sera precedente il giorno di raccolta. Orario di raccolta: dalle 2:00 alle 14:00.
Altre informazioni	In caso la produzione di rifiuto ecceda la capienza dei contenitori in dotazione, il conferimento dei rifiuti può avvenire con le seguenti modalità:

	<ul style="list-style-type: none"> • secchio o bacinella da porre a fianco del contenitore assegnato. <p>È vietato utilizzare sacchetti di plastica. Sono ammessi il conferimento del materiale sfuso e l'uso di sacchetti biodegradabili e compostabili conformi alla norma EN 13432:2002.</p> <p>Per la raccolta del rifiuto organico umido, deve essere esposto il solo contenitore dedicato: è vietato esporre per la raccolta il cestino sotto lavello e/o il sacchetto biocompostabile.</p>
--	--

SECCO RESIDUO	
Utenze interessate	Utenze Domestiche Utenze Non Domestiche
Modalità di conferimento	Porta a Porta
Fornitura o ubicazione contenitori	Per le utenze domestiche il conferimento dei rifiuti avviene attraverso l'utilizzo del sacchetto di colore giallo dotato di apposito legaccio e fornito esclusivamente dal Gestore, posizionando tale sacchetto nelle immediate vicinanze della propria abitazione. Per le utenze non domestiche è previsto l'utilizzo di sacchi rossi dotati di apposito legaccio e forniti esclusivamente dal Gestore o in alternativa di contenitori o cassonetti da litri 1100, da posizionarsi solamente nella giornata di raccolta nelle immediate vicinanze della propria attività, su suolo pubblico e accessibile ai mezzi di raccolta.
Lavaggio contenitori	Il lavaggio dei contenitori è a cura dell'utente.
Rilevamento dati	/
Frequenza	La frequenza di raccolta è settimanale. La giornata di raccolta è indicata nella TABELLA CALENDARIO. Orario di esposizione: UTENZE DOMESTICHE: a partire dalle ore 20.00 e fino alle ore 24.00 della sera precedente il giorno di raccolta. UTENZE NON DOMESTICHE: a partire dalla fine dell'orario lavorativo e fino alle ore 24.00 della sera precedente il giorno di raccolta. Orario di raccolta: dalle 2:00 alle 14:00.
Altre informazioni	/

PANNOLINI/PANNOLONI E TRAVERSE SALVALETTO	
Utenze interessate	Utenze Domestiche Utenze Non Domestiche
Modalità di conferimento	Porta a Porta
Fornitura o ubicazione contenitori	La raccolta avviene posizionando nelle immediate vicinanze della propria abitazione o della propria attività il sacco verde o l'apposito contenitore fornito dal Gestore, su suolo pubblico e accessibile ai mezzi di raccolta.
Lavaggio contenitori	Il lavaggio dei contenitori è a cura dell'utente.
Rilevamento dati	/
Frequenza	La frequenza di raccolta è settimanale. La giornata di raccolta è indicata nella TABELLA CALENDARIO. UTENZE DOMESTICHE: a partire dalle ore 20.00 e fino alle ore 24.00 della sera precedente il giorno di raccolta. UTENZE NON DOMESTICHE: a partire dalla fine dell'orario lavorativo e fino alle ore 24.00 della sera precedente il giorno di raccolta. Orario di raccolta: dalle 2:00 alle 14:00.

Altre informazioni	Il servizio viene offerto solamente agli utenti che necessitano del servizio, attraverso la compilazione e la trasmissione al Gestore di apposito modulo. È obbligatoria la disdetta qualora l'utenza non abbia necessità di questo servizio.
--------------------	---

TABELLA CALENDARIO

SERVIZIO DI RACCOLTA	LUN	MAR	MER	GIO	VEN	SAB
CARTA/CARTONE (quindicinale a settimane alterne)						
IMBALL. PLASTICA+LATTINE (quindicinale a settimane alterne)						
IMBALL. VETRO E VETRO (quindicinale per ut. dom. / settimanale alcune u.n.d)						
ORGANICO UMIDO (bisettimanale)						
SECCO RESIDUO (settimanale)						
PANNOLINI/PANNOLONI (settimanale - servizio a richiesta)						

Per le giornate effettive di raccolta, tenuto conto di eventuali festività, i calendari di raccolta sono di seguito indicati:

ANNO 2024

martedì 2 gennaio 2024	umido	secco
mercoledì 3 gennaio 2024	carta	vetro
venerdì 5 gennaio 2024	umido	pannolini
martedì 9 gennaio 2024	umido	secco
mercoledì 10 gennaio 2024	plastica	
venerdì 12 gennaio 2024	umido	pannolini
martedì 16 gennaio 2024	umido	secco
mercoledì 17 gennaio 2024	carta	vetro
venerdì 19 gennaio 2024	umido	pannolini
martedì 23 gennaio 2024	umido	secco
mercoledì 24 gennaio 2024	plastica	
venerdì 26 gennaio 2024	umido	pannolini
martedì 30 gennaio 2024	umido	secco
mercoledì 31 gennaio 2024	carta	vetro
venerdì 2 febbraio 2024	umido	pannolini
martedì 6 febbraio 2024	umido	secco
mercoledì 7 febbraio 2024	plastica	
venerdì 9 febbraio 2024	umido	pannolini
martedì 13 febbraio 2024	umido	secco
mercoledì 14 febbraio 2024	carta	vetro
venerdì 16 febbraio 2024	umido	pannolini

martedì 20 febbraio 2024	umido	secco	
mercoledì 21 febbraio 2024	plastica		
venerdì 23 febbraio 2024	umido	pannolini	
martedì 27 febbraio 2024	umido	secco	
mercoledì 28 febbraio 2024	carta	vetro	
venerdì 1 marzo 2024	umido	pannolini	
martedì 5 marzo 2024	umido	secco	
mercoledì 6 marzo 2024	plastica		
venerdì 8 marzo 2024	umido	pannolini	
martedì 12 marzo 2024	umido	secco	
mercoledì 13 marzo 2024	carta	vetro	
venerdì 15 marzo 2024	umido	pannolini	
martedì 19 marzo 2024	umido	secco	
mercoledì 20 marzo 2024	plastica		
venerdì 22 marzo 2024	umido	pannolini	
martedì 26 marzo 2024	umido	secco	
mercoledì 27 marzo 2024	carta	vetro	
venerdì 29 marzo 2024	umido	pannolini	
martedì 2 aprile 2024	umido	secco	
mercoledì 3 aprile 2024	plastica		
venerdì 5 aprile 2024	umido	pannolini	
martedì 9 aprile 2024	umido	secco	
mercoledì 10 aprile 2024	carta	vetro	
venerdì 12 aprile 2024	umido	pannolini	
martedì 16 aprile 2024	umido	secco	
mercoledì 17 aprile 2024	plastica		
venerdì 19 aprile 2024	umido	pannolini	
martedì 23 aprile 2024	umido	secco	
mercoledì 24 aprile 2024	carta	vetro	
venerdì 26 aprile 2024	umido	pannolini	
martedì 30 aprile 2024	umido	secco	plastica
venerdì 3 maggio 2024	umido	pannolini	
martedì 7 maggio 2024	umido	secco	
mercoledì 8 maggio 2024	carta	vetro	
venerdì 10 maggio 2024	umido	pannolini	
martedì 14 maggio 2024	umido	secco	
mercoledì 15 maggio 2024	plastica		
venerdì 17 maggio 2024	umido	pannolini	
martedì 21 maggio 2024	umido	secco	
mercoledì 22 maggio 2024	carta	vetro	
venerdì 24 maggio 2024	umido	pannolini	

martedì 28 maggio 2024	umido	secco
mercoledì 29 maggio 2024	plastica	
venerdì 31 maggio 2024	umido	pannolini
martedì 4 giugno 2024	umido	secco
mercoledì 5 giugno 2024	carta	vetro
venerdì 7 giugno 2024	umido	pannolini
martedì 11 giugno 2024	umido	secco
mercoledì 12 giugno 2024	plastica	
venerdì 14 giugno 2024	umido	pannolini
martedì 18 giugno 2024	umido	secco
mercoledì 19 giugno 2024	carta	vetro
venerdì 21 giugno 2024	umido	pannolini
martedì 25 giugno 2024	umido	secco
mercoledì 26 giugno 2024	plastica	
venerdì 28 giugno 2024	umido	pannolini
martedì 2 luglio 2024	umido	secco
mercoledì 3 luglio 2024	carta	vetro
venerdì 5 luglio 2024	umido	pannolini
martedì 9 luglio 2024	umido	secco
mercoledì 10 luglio 2024	plastica	
venerdì 12 luglio 2024	umido	pannolini
martedì 16 luglio 2024	umido	secco
mercoledì 17 luglio 2024	carta	vetro
venerdì 19 luglio 2024	umido	pannolini
martedì 23 luglio 2024	umido	secco
mercoledì 24 luglio 2024	plastica	
venerdì 26 luglio 2024	umido	pannolini
martedì 30 luglio 2024	umido	secco
mercoledì 31 luglio 2024	carta	vetro
venerdì 2 agosto 2024	umido	pannolini
martedì 6 agosto 2024	umido	secco
mercoledì 7 agosto 2024	plastica	
venerdì 9 agosto 2024	umido	pannolini
martedì 13 agosto 2024	umido	secco
mercoledì 14 agosto 2024	carta	vetro
venerdì 16 agosto 2024	umido	pannolini
martedì 20 agosto 2024	umido	secco
mercoledì 21 agosto 2024	plastica	
venerdì 23 agosto 2024	umido	pannolini
martedì 27 agosto 2024	umido	secco
mercoledì 28 agosto 2024	carta	vetro
venerdì 30 agosto 2024	umido	pannolini

martedì 3 settembre 2024	umido	secco
mercoledì 4 settembre 2024	plastica	
venerdì 6 settembre 2024	umido	pannolini
martedì 10 settembre 2024	umido	secco
mercoledì 11 settembre 2024	carta	vetro
venerdì 13 settembre 2024	umido	pannolini
martedì 17 settembre 2024	umido	secco
mercoledì 18 settembre 2024	plastica	
venerdì 20 settembre 2024	umido	pannolini
martedì 24 settembre 2024	umido	secco
mercoledì 25 settembre 2024	carta	vetro
venerdì 27 settembre 2024	umido	pannolini
martedì 1 ottobre 2024	umido	secco
mercoledì 2 ottobre 2024	plastica	
venerdì 4 ottobre 2024	umido	pannolini
martedì 8 ottobre 2024	umido	secco
mercoledì 9 ottobre 2024	carta	vetro
venerdì 11 ottobre 2024	umido	pannolini
martedì 15 ottobre 2024	umido	secco
mercoledì 16 ottobre 2024	plastica	
venerdì 18 ottobre 2024	umido	pannolini
martedì 22 ottobre 2024	umido	secco
mercoledì 23 ottobre 2024	carta	vetro
venerdì 25 ottobre 2024	umido	pannolini
martedì 29 ottobre 2024	umido	secco
mercoledì 30 ottobre 2024	plastica	
venerdì 1 novembre 2024	umido	pannolini
martedì 5 novembre 2024	umido	secco
mercoledì 6 novembre 2024	carta	vetro
venerdì 8 novembre 2024	umido	pannolini
martedì 12 novembre 2024	umido	secco
mercoledì 13 novembre 2024	plastica	
venerdì 15 novembre 2024	umido	pannolini
martedì 19 novembre 2024	umido	secco
mercoledì 20 novembre 2024	carta	vetro
venerdì 22 novembre 2024	umido	pannolini
martedì 26 novembre 2024	umido	secco
mercoledì 27 novembre 2024	plastica	
venerdì 29 novembre 2024	umido	pannolini
martedì 3 dicembre 2024	umido	secco
mercoledì 4 dicembre 2024	carta	vetro
venerdì 6 dicembre 2024	umido	pannolini

martedì 10 dicembre 2024	umido	secco	
mercoledì 11 dicembre 2024	plastica		
venerdì 13 dicembre 2024	umido	pannolini	
martedì 17 dicembre 2024	umido	secco	
mercoledì 18 dicembre 2024	carta	vetro	
venerdì 20 dicembre 2024	umido	pannolini	
martedì 24 dicembre 2024	umido	secco	plastica
venerdì 27 dicembre 2024	umido	pannolini	
martedì 31 dicembre 2024	umido	secco	carta

← Gennaio - Giugno 2025 →

Gennaio	Febbraio	Marzo	Aprile	Maggio	Giugno
1 MER	1 SAB	1 SAB	1 MAR	1 GIO	1 DOM
2 GIO	2 DOM	2 DOM	2 MER	2 VEN	2 LUN
3 VEN	3 LUN	3 LUN	3 GIO	3 SAB	3 MAR
4 SAB	4 MAR	4 MAR	4 VEN	4 DOM	4 MER
5 DOM	5 MER	5 MER	5 SAB	5 LUN	5 GIO
6 LUN	6 GIO	6 GIO	6 DOM	6 MAR	6 VEN
7 MAR	7 VEN	7 VEN	7 LUN	7 MER	7 SAB
8 MER	8 SAB	8 SAB	8 MAR	8 GIO	8 DOM
9 GIO	9 DOM	9 DOM	9 MER	9 VEN	9 LUN
10 VEN	10 LUN	10 LUN	10 GIO	10 SAB	10 MAR
11 SAB	11 MAR	11 MAR	11 VEN	11 DOM	11 MER
12 DOM	12 MER	12 MER	12 SAB	12 LUN	12 GIO
13 LUN	13 GIO	13 GIO	13 DOM	13 MAR	13 VEN
14 MAR	14 VEN	14 VEN	14 LUN	14 MER	14 SAB
15 MER	15 SAB	15 SAB	15 MAR	15 GIO	15 DOM
16 GIO	16 DOM	16 DOM	16 MER	16 VEN	16 LUN
17 VEN	17 LUN	17 LUN	17 GIO	17 SAB	17 MAR
18 SAB	18 MAR	18 MAR	18 VEN	18 DOM	18 MER
19 DOM	19 MER	19 MER	19 SAB	19 LUN	19 GIO
20 LUN	20 GIO	20 GIO	20 DOM	20 MAR	20 VEN
21 MAR	21 VEN	21 VEN	21 LUN	21 MER	21 SAB
22 MER	22 SAB	22 SAB	22 MAR	22 GIO	22 DOM
23 GIO	23 DOM	23 DOM	23 MER	23 VEN	23 LUN
24 VEN	24 LUN	24 LUN	24 GIO	24 SAB	24 MAR
25 SAB	25 MAR	25 MAR	25 VEN	25 DOM	25 MER
26 DOM	26 MER	26 MER	26 SAB	26 LUN	26 GIO
27 LUN	27 GIO	27 GIO	27 DOM	27 MAR	27 VEN
28 MAR	28 VEN	28 VEN	28 LUN	28 MER	28 SAB
29 MER	29 MAR	29 SAB	29 MAR	29 GIO	29 DOM
30 GIO	30 DOM	30 DOM	30 MER	30 VEN	30 LUN
31 VEN	31 LUN	31 LUN		31 SAB	

Vetro
Esposizione dalle 20:00 del giorno precedente ed entro le 00:00

Organico umido
Esposizione dalle 20:00 del giorno precedente ed entro le 00:00

Pannolini e pannoloni (servizio su attivazione)
Esposizione dalle 20:00 del giorno precedente ed entro le 00:00

Secco residuo
Esposizione dalle 20:00 del giorno precedente ed entro le 00:00

Imballaggi in plastica e lattine
Esposizione dalle 20:00 del giorno precedente ed entro le 00:00

Carta e cartone
Esposizione dalle 20:00 del giorno precedente ed entro le 00:00

← Luglio - Dicembre 2025 →

Luglio	Agosto	Settembre	Ottobre	Novembre	Dicembre
1 MAR	1 VEN	1 LUN	1 MER	1 SAB	1 LUN
2 MER	2 SAB	2 MAR	2 GIO	2 DOM	2 MAR
3 GIO	3 DOM	3 MER	3 VEN	3 LUN	3 MER
4 VEN	4 LUN	4 GIO	4 SAB	4 MAR	4 GIO
5 SAB	5 MAR	5 VEN	5 DOM	5 MER	5 VEN
6 DOM	6 MER	6 SAB	6 LUN	6 GIO	6 SAB
7 LUN	7 GIO	7 DOM	7 MAR	7 VEN	7 DOM
8 MAR	8 VEN	8 LUN	8 MER	8 SAB	8 LUN
9 MER	9 SAB	9 MAR	9 GIO	9 DOM	9 MAR
10 GIO	10 DOM	10 MER	10 VEN	10 LUN	10 MER
11 VEN	11 LUN	11 GIO	11 SAB	11 MAR	11 GIO
12 SAB	12 MAR	12 VEN	12 DOM	12 MER	12 VEN
13 DOM	13 MER	13 SAB	13 LUN	13 GIO	13 SAB
14 LUN	14 GIO	14 DOM	14 MAR	14 VEN	14 DOM
15 MAR	15 VEN	15 LUN	15 MER	15 SAB	15 LUN
16 MER	16 SAB	16 MAR	16 GIO	16 DOM	16 MAR
17 GIO	17 DOM	17 MER	17 VEN	17 LUN	17 MER
18 VEN	18 LUN	18 GIO	18 SAB	18 MAR	18 GIO
19 SAB	19 MAR	19 VEN	19 DOM	19 MER	19 VEN
20 DOM	20 MER	20 SAB	20 LUN	20 GIO	20 SAB
21 LUN	21 GIO	21 DOM	21 MAR	21 VEN	21 DOM
22 MAR	22 VEN	22 LUN	22 MER	22 SAB	22 LUN
23 MER	23 SAB	23 MAR	23 GIO	23 DOM	23 MAR
24 GIO	24 DOM	24 MER	24 VEN	24 LUN	24 MER
25 VEN	25 LUN	25 GIO	25 SAB	25 MAR	25 GIO
26 SAB	26 MAR	26 VEN	26 DOM	26 MER	26 VEN
27 DOM	27 MER	27 SAB	27 LUN	27 GIO	27 SAB
28 LUN	28 GIO	28 DOM	28 MAR	28 VEN	28 DOM
29 MAR	29 VEN	29 LUN	29 MER	29 SAB	29 LUN
30 MER	30 SAB	30 MAR	30 GIO	30 DOM	30 MAR
31 GIO	31 DOM		31 VEN		31 MER

Organico umido
Esposizione dalle 20:00 del giorno precedente ed entro le 00:00

Secco residuo
Esposizione dalle 20:00 del giorno precedente ed entro le 00:00

Carta e cartone
Esposizione dalle 20:00 del giorno precedente ed entro le 00:00

Vetro
Esposizione dalle 20:00 del giorno precedente ed entro le 00:00

Pannolini e pannoloni (servizio su attivazione)
Esposizione dalle 20:00 del giorno precedente ed entro le 00:00

Imballaggi in plastica e lattine
Esposizione dalle 20:00 del giorno precedente ed entro le 00:00

TIPOLOGIE DI RIFIUTI RACCOLTE CON MODALITÀ MISTA: A DOMICILIO SU RICHIESTA, OPPURE PRESSO IL CENTRO DI RACCOLTA.

Ingombranti, metallo, verde, legno, Raee (Rifiuti da apparecchiature elettriche ed elettroniche)	
Utenze interessate	Utenze Domestiche Utenze non domestiche (solo per i rifiuti indicati nell'allegato L-quater del D.lgs 116/2020 e per i RAEE secondo la normativa D.lgs. 49/2014 e Accordo Anci-CdCRAEE).
Modalità di conferimento	Raccolta domiciliare Centro di Raccolta
Fornitura o ubicazione contenitori	/
Lavaggio contenitori	/
Rilevamento dati	Rilevamento dati ai fini di un'eventuale fatturazione.
Frequenza	Le giornate di servizio per la raccolta domiciliare sono stabilite nel Programma delle attività di raccolta e trasporto reperibile all'indirizzo internet www.aet2000.it .
Altre informazioni	/

TIPOLOGIE DI RIFIUTI RACCOLTE PRESSO IL CENTRO DI RACCOLTA.

Ingombranti, metallo, verde, legno, Raee (Rifiuti da apparecchiature elettriche ed elettroniche), Plastiche dure, oli e grassi vegetali, pitture e vernici, batterie e accumulatori al piombo, olio motore, imballaggi vuoti di sostanze pericolose, bombolette spray, Inerti, pneumatici, lastre vetro, cartucce e toner esauriti, pile scariche, farmaci scaduti, abbigliamento, tessili, carta/cartone, imballaggi in plastica e lattine, vetro.	
Utenze interessate	Utenze Domestiche Utenze Non Domestiche (solo per i rifiuti indicati nell'allegato L-quater del D.lgs 116/2020).
Modalità di conferimento	Possono essere conferiti presso il Centro di raccolta.
Fornitura o ubicazione contenitori	Per le pile e i farmaci, sono inoltre presenti dei contenitori stradali o ubicati presso le relative attività correlate (tabacchini, negozi di elettronica, farmacie, ambulatori, ecc.).
Lavaggio contenitori	/
Rilevamento dati	Il rilevamento dei dati avviene solamente per gli accessi presso i CDR.
Frequenza	Non c'è una frequenza di svuotamento dei contenitori, bensì al riempimento dello stesso.
Altre informazioni	/

TIPOLOGIE DI RIFIUTI RACCOLTE PRESSO CONTENITORI STRADALI O PRESSO UTENZE CORRELATE

Farmaci scaduti e Pile scariche	
Utenze interessate	Utenze Domestiche
Modalità di conferimento	Conferimento presso contenitori posizionati lungo le strade o presso le utenze correlate.
Fornitura o ubicazione contenitori	Ubicazione contenitori per Farmaci scaduti : - Piazza della Chiesa, Zugliano (vicino cabina telefonica) - Via A. Manzoni, Cargnacco - Via Arginale 60, Terenzano - Via Buttrio 2, Cargnacco

	<ul style="list-style-type: none"> - Via Campoformido 50, Carpeneto - Via Lignano 41 Zugliano, c/o Farmacia Sant'Andrea Snc - Via degli Orti 2 - Via della Cavalleria, c/o Farmacia Tosolini - Via della Madonnina della Salute 11 - Via della statua 6, Terenzano - Via Divisione Julia 62, Sammardenchia - Via Fiume 30, Sammardenchia - Via Leopardi 31, Terenzano - Via Lestizza 33 - Via Maria Antonini 16, Carpeneto (vicino alla fermata degli autobus) - Via Mercato 10, - Via P. Zorutti 50, Zugliano - Via Paganini 8, Cargnacco - Via Petri 27 - Via Pola, Sammardenchia (vicino alla chiesa) - Via San Martino 25 - Via Verdi 74, Terenzano - Via Vieris 8, Terenzano, c/o Scuola Materna <p>Ubicazione contenitori per Pile scariche:</p> <ul style="list-style-type: none"> - Piazza Julia 15, c/o Tabaccheria Bertozzi - Piazza IV Novembre 1, Distribuzione Ceb
Lavaggio contenitori	A cura del Gestore, secondo necessità.
Rilevamento dati	/
Frequenza	La frequenza di svuotamento dei contenitori dei farmaci scaduti è mensile e quella delle pile scariche è su chiamata dell'utenza correlata.
Altre informazioni	/

2.5 SERVIZIO DOMICILIARE A CHIAMATA

Il Gestore garantisce il ritiro a domicilio su chiamata dei seguenti rifiuti e per un quantitativo massimo pari a 5 (cinque) pezzi entro un limite massimo complessivo di 1 mc c.a. per ciascun ritiro: Ingombranti, metalli, rifiuti in legno di grandi dimensioni, raee (rifiuti da apparecchiature elettriche/elettroniche), con le seguenti modalità:

Per l'anno 2024 e successivi:

- Primo ritiro gratuito;
- Successivi ritiri a euro **30,00 + Iva 10% + imposta TEFA** (ex addizionale regionale).

2.6 CENTRO DI RACCOLTA

Indirizzo:	TERENZANO, VIA VIERIS
Orari:	<p>Orario invernale (ora solare)</p> <p>Lunedì: 9.00 – 12.00</p> <p>Da Martedì a Venerdì compresi: 14.00 – 17.00</p> <p>Sabato: 9.00 – 12.00 e 14.00 – 17.00</p> <p>Orario estivo (ora legale)</p> <p>Lunedì: 9.00 – 12.00</p> <p>Da Martedì a Venerdì compresi: 15.00 – 18.00</p> <p>Sabato: 9.00 – 12.00 e 15.00 – 18.00</p>
Rifiuti conferibili	Ingombranti, metallo, verde, legno, Raee (Rifiuti da apparecchiature elettriche

	<p>ed elettroniche), Plastiche dure, oli e grassi vegetali, pitture e vernici, batterie e accumulatori al piombo, olio motore, imballaggi vuoti di sostanze pericolose, bombolette spray, Inerti, pneumatici, lastre vetro, cartucce e toner esauriti, pile scariche, farmaci scaduti, abbigliamento, tessili, carta/cartone, imballaggi in plastica e lattine, vetro.</p> <p>Sono conferibili anche altri rifiuti da raccolta porta a porta, previo accordo con il gestore.</p>
--	--

2.7 INFO/SEGNALAZIONI/RECLAMI

I reclami inerenti questa sezione seguono le indicazioni di cui al punto 4.8 della parte generale della Carta della Qualità dei Servizi.

3. SERVIZIO DI SPAZZAMENTO

3.1 GESTORE

A&T 2000 SPA

3.2 PUNTI DI CONTATTO

Servizio di spazzamento e lavaggio strade	
Tel./Numero verde	800 482760 opzione 1
Sportello online	aet2000.it/contatti/sportello-online/
Mail	tecnico@aet2000.it
Sportello fisico	Presso la Biblioteca adiacente il Municipio Venerdì: 8.30 - 12.30 PREVIO APPUNTAMENTO
Pec	aet2000@pec.it
Portale online Reclami	aet2000.it/contatti/reclami/
Mail Reclami	info@aet2000.it
App	Junker

3.3 PROGRAMMA/MAPPATURA

I servizi di spazzamento stradale sono effettuati dal Comune, attraverso l'utilizzo di una spazzatrice meccanica, con l'assistenza di personale a terra dotato di soffiatore.

Il servizio viene garantito su tutto il territorio in cui la spazzatrice può operare, almeno due volte all'anno. Alcune zone vengono servite con maggiore frequenza: il capoluogo, le piazze e i centri dei paesi (capoluogo e frazioni).

In occasione di sagre e manifestazioni (inizi agosto e fine ottobre) il servizio di spazzamento viene eseguito nelle zone interessate, prima e dopo l'evento.

I cestini vengono svuotati periodicamente secondo necessità.

3.4 INFO/SEGNALAZIONI/RECLAMI

I reclami inerenti questa sezione seguono le indicazioni di cui al punto 4.8 della parte generale della Carta

della Qualità dei Servizi.

4. ALTRI SERVIZI SECONDARI DI GESTIONE DEI RIFIUTI URBANI

4.1. GESTORE

A&T 2000 SPA

4.2. PUNTI DI CONTATTO

Altri servizi secondari di gestione dei rifiuti urbani	
Tel./Numero verde	800 482760 opzione 1
Sportello online	aet2000.it/contatti/sportello-online/
Mail	tecnico@aet2000.it
Sportello fisico	Presso la Biblioteca adiacente il Municipio Venerdì: 8.30 - 12.30 PREVIO APPUNTAMENTO
Pec	aet2000@pec.it
Portale online Reclami	aet2000.it/contatti/reclami/
Mail Reclami	info@aet2000.it
App	Junker

4.3. ALTRI SERVIZI

Servizio gestione dei Centri di Raccolta	
Modalità	Il Centro di Raccolta viene gestito secondo un orario di apertura per il conferimento di alcune tipologie di rifiuti. Gli accessi sono regolati dall'identificazione dell'utente conferitore all'entrata attraverso la presentazione della tessera sanitaria per le utenze domestiche e il badge per le utenze non domestiche. Le utenze non domestiche possono richiedere il badge al gestore A&T 2000 SPA.
Programmazione	Il centro di raccolta è aperto secondo gli orari indicati al punto 2.6 ed eventuali modifiche temporanee agli orari possono essere reperite nel sito internet www.aet2000.it .
Altre informazioni	Per la gestione del Centro di raccolta è presente un sistema informativo per la verifica degli accessi agli utenti del territorio comunale.

Servizio gestione dei rifiuti abbandonati	
Modalità	Per i rifiuti rinvenuti sulle strade e aree pubbliche o sulle strade e aree private comunque soggette ad uso pubblico o sulle spiagge marittime e lacuali e sulle rive dei corsi d'acqua, il Gestore A&T 2000 SPA provvede a effettuare un sopralluogo e a organizzare la loro rimozione nei tempi e nei modi ritenuti più idonei. In caso di situazioni di pericolo e urgenza, si applicano le disposizioni di cui al punto 4.16 della presente Carta CdQ.

Programmazione	/
Altre informazioni	Le segnalazioni di rifiuti abbandonati devono essere effettuate al Comune o alla polizia locale, i quali provvederanno all'inoltro al Gestore.

Servizio gestione delle manifestazioni ed eventi	
Modalità	Per la corretta gestione dei rifiuti, entro i 15 giorni antecedenti all'evento, gli organizzatori dell'evento trasmettono al Gestore A&T 2000 SPA, tutte le informazioni utili, comprese le date e il luogo della manifestazione. Il soggetto responsabile dell'organizzazione dell'iniziativa provvede alla stipula di apposita convenzione con A&T 2000 SPA entro 7 giorni dall'inizio della manifestazione.
Programmazione	La programmazione avviene secondo le indicazioni concordate con il Gestore, in base ai servizi richiesti.
Altre informazioni	/

Servizio Rifiuti Cimiteriali	
Modalità	Le modalità tecniche di svolgimento del servizio sono in corso di definizione di concerto con l'AUSIR e il soggetto preposto alla gestione dei servizi cimiteriali individuato dal Comune
Programmazione	/
Altre informazioni	/

5. ACCESSIBILITA' E INCLUSIONE

5.1 ACCESSIBILITA'

In applicazione al D.Lgs 222/2023, nella tabella sottostante sono riportate le misure attuate dal Gestore per la fruizione dei servizi da parte delle persone affette da disabilità temporanea o permanente.

DISABILITA'	Possibili situazioni critiche	Misure attuate
Malattie croniche	Difficoltà di deambulazione per conferimento rifiuti	Consegna delle attrezzature a domicilio
	Aumento secco residuo per conferimento pannoloni, ecc	Servizio porta a porta aggiuntivo e fornitura di attrezzatura adeguata
Disabilità fisiche	Difficoltà di deambulazione per conferimento rifiuti	Consegna delle attrezzature a domicilio
Perdita dell'udito e sordità	Non accessibilità a contatto vocale/telefonico	Accessibilità ai servizi informativi tramite comunicazioni cartacee (calendario, opuscoli), social media e sito web conforme alla Legge 4 /2004. Richiesta di informazioni e segnalazioni tramite portale raggiungibile da sito web.
Disturbi della parola e del linguaggio	Difficoltà di comunicazione per richiesta informazioni o segnalazioni	
Perdita della vista e cecità	Difficoltà nell'utilizzo dell'attrezzatura e nella fruizione delle informazioni di tipo visivo	Contenitori di misure diverse per il conferimento dei rifiuti. Calendario fornito in formato word e istituzione dello sportello telefonico di richiesta informazioni e segnalazioni.

5.2 INCLUSIONE

Le misure di inclusione sono rivolte con particolare riguardo alle difficoltà che potrebbero incontrare i diversi gruppi linguistici presenti sul territorio e sono attuate tramite la pubblicazione di istruzioni sulla raccolta dei rifiuti urbani nelle seguenti lingue: Friulano, Inglese, Francese, Romeno, Polacco, Ucraino, Albanese, Arabo e Cinese.

Secondo le previsioni del D.Lgs 222/2023, l'utente con disabilità potrà far valere i propri diritti, anche di natura risarcitoria, attraverso i canali messi a disposizione e come sopra indicati.

MAPPATURA AREE DENSITÀ ABITATIVA, TURISTICHE E DI PREGIO

TERRITORIO DEL COMUNE DI POZZUOLO DEL FRIULI

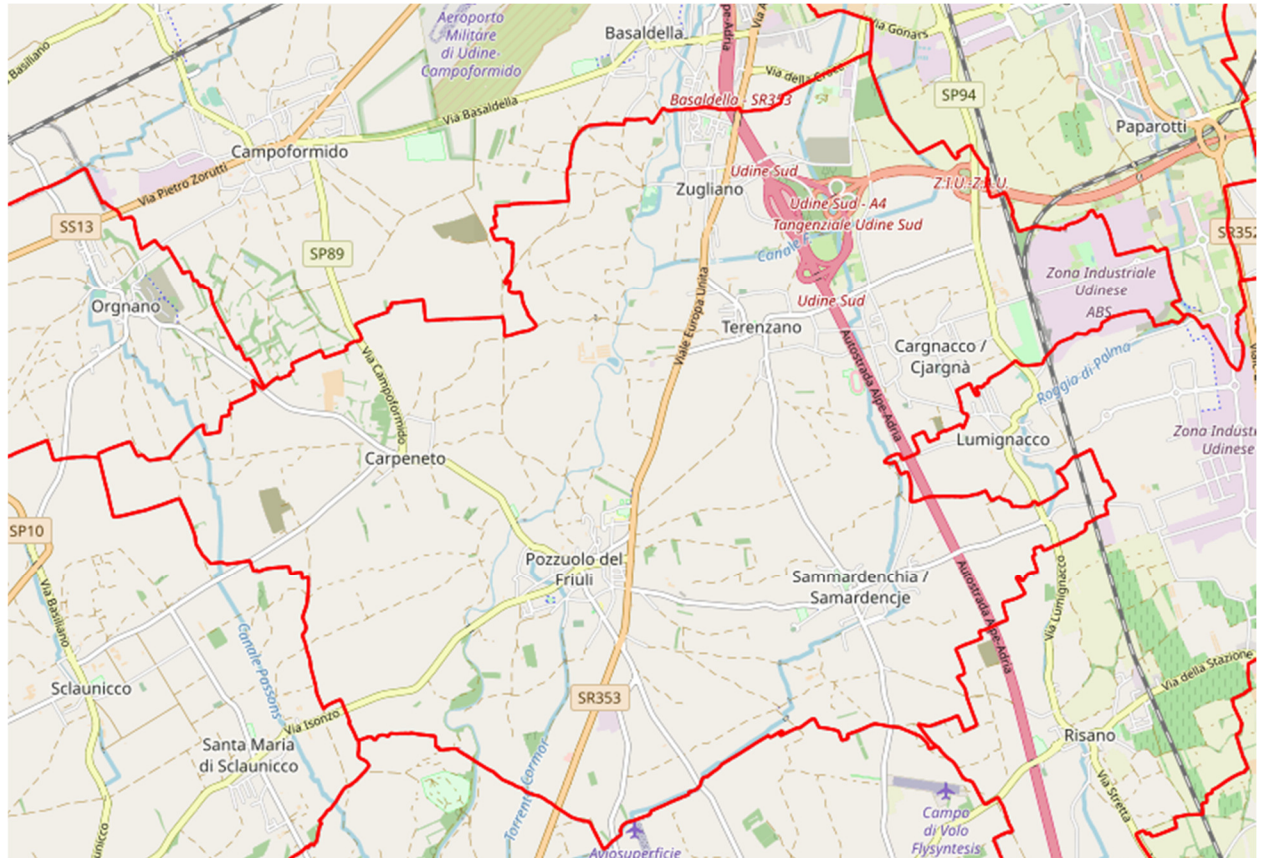

Ai fini del recupero dei servizi di raccolta rifiuti e di spazzamento, tutto il territorio comunale è considerato a medio/bassa densità abitativa.