CARTA DELLA QUALITA'
DEL SERVIZIO INTEGRATO DI
GESTIONE DEI RIFIUTI URBANI

Friuli Venezia Giulia

ALLEGATO B

SCHEDE DI DETTAGLIO

COMUNE DI PASIAN DI PRATO

In vigore dal 01/01/2023
Periodo 01/01/2026 – 31/12/2026

AMBITI DI COMPETENZA DEI GESTORI

La tabella riassume i Gestori di riferimento per ciascun servizio facente parte della gestione integrata dei rifiuti urbani.

TIPOLOGIA DI SERVIZIO	GESTORE	CERTIFICAZIONI
1. SERVIZIO DI GESTIONE DELLE TARIFFE E RAPPORTO CON GLI UTENTI	A&T 2000 SPA	/
2. SERVIZIO DI RACCOLTA E TRASPORTO RIFIUTI	A&T 2000 SPA	/
3. SERVIZIO DI SPAZZAMENTO E LAVAGGIO STRADE	A&T 2000 SPA	/
4. ALTRI SERVIZI SECONDARI DI GESTIONE DEI RIFIUTI URBANI	A&T 2000 SPA	/
5. ACCESSIBILITÀ E INCLUSIONE	A&T 2000 SPA	/

1. SERVIZIO DI GESTIONE DELLE TARIFFE E RAPPORTO CON GLI UTENTI

1.1 GESTORE

A&T 2000 SPA

1.2 PUNTI DI CONTATTO

Servizio di gestione delle tariffe e rapporto con gli utenti	
Tel./Numero verde	**800 482760 opzione 3**
Sportello online	**aet2000.it/contatti/sportello-online/**
Mail	**tia.pasiandiprato@aet2000.it**
Sportello fisico	**Presso l'ex scuola elementare, via Roma 42, Pasian di Prato** **Martedì: 14.30 - 16.30** **Giovedì 8.30 - 12.30** **PREVIO APPUNTAMENTO**
Pec	**sportello.aet2000@legalmail.it**
Portale online Reclami	**aet2000.it/contatti/reclami/**
Mail Reclami	**info@aet2000.it**
App	**Junker**

1.3 ATTIVAZIONE/VARIAZIONE/CESSAZIONE

Le utenze residenti nel Comune di PASIAN DI PRATO devono presentare richiesta/dichiarazione di attivazione/variazione/cessazione del servizio al Gestore entro 90 giorni dalla data di inizio dell'evento, su apposito modulo 01 o 02 (utenze domestiche) o modulo 05 o 06 (utenze non domestiche) di cui all'allegato C.

1.4 MODALITÀ E PERIODICITÀ DEI PAGAMENTI

Il corrispettivo per la fruizione del servizio di raccolta dei rifiuti urbani è imputato alle singole utenze attraverso l'emissione periodica di fatture. Le scadenze per il pagamento delle fatture sono riportate nei documenti stessi. La tariffa di gestione dei rifiuti urbani viene incassata direttamente dal Gestore attraverso il sistema PagoPa.

1.5 CONSEGNA CONTENITORI

Il Gestore rende disponibili le attrezzature per la raccolta dei rifiuti con il sistema Porta a porta. La prima fornitura di contenitori è disponibile presso lo sportello dedicato di cui al punto 1.2.
Per le successive necessità di contenitori e/o per le sostituzioni, la consegna è effettuata presso lo sportello a disposizione dell'utenza, previa compilazione del modulo 03 (utenze domestiche) o modulo 05 (utenze non domestiche) di cui all'allegato C. Per le utenze non domestiche, la consegna dei contenitori con volumetria superiore a litri 240 è effettuata a domicilio entro 10 giorni lavorativi, previo sopralluogo.

1.6 RETTIFICA IMPORTI

La rettifica degli importi, a seguito dell'iter di valutazione sull'ammissibilità della richiesta è 120 giorni lavorativi dalla data di ricezione.

1.7 RATEIZZAZIONE

Le dilazioni di pagamento sono normate da apposito regolamento per la Rateizzazione della Tariffa Puntuale Corrispettiva, approvato dal Consiglio di Amministratore del Gestore delle Tariffe e rapporti con l'utenza A&T 2000 S.p.A. in data 30/04/2025. Il documento è reperibile sul sito internet istituzionale del Gestore.

1.8 INFO/RECLAMI

I reclami inerenti questa sezione seguono le indicazioni di cui al punto 4.7 della parte generale della Carta della Qualità dei Servizi.

2. SERVIZIO DI RACCOLTA E TRASPORTO RIFIUTI

2.1 GESTORE

A&T 2000 S.P.A.

Attività svolte dal Gestore	Servizio di raccolta, trasporto e trattamento rifiuti
	Servizi domiciliari
	Risposte a informazioni/ segnalazioni su reclami

2.2 PUNTI DI CONTATTO

Servizio di raccolta e trasporto rifiuti	
Tel./Numero verde	**800 482760 opzione 1**
Sportello online	**aet2000.it/contatti/sportello-online/**
Mail	**raccolte@aet2000.it**

Sportello fisico	**Presso l'ex scuola elementare, via Roma 42, Pasian di Prato** **Martedì: 14.30 - 16.30** **Giovedì 8.30 - 12.30** **PREVIO APPUNTAMENTO**
Pec	**aet2000@pec.it**
Portale online Reclami	**aet2000.it/contatti/reclami/**
Mail Reclami	**info@aet2000.it**
App	**Junker**

2.3 CONSEGNA CONTENITORI

Il Gestore mette a disposizione un idoneo numero di contenitori, anche a perdere, per le diverse frazioni di rifiuti urbani, sulla base del tipo di utenza, dell'accessibilità e della conformazione urbanistica delle varie zone territoriali e delle modalità di raccolta. Compatibilmente con le modalità di svolgimento del servizio stabilite al successivo punto 2.4, l'utilizzo di eventuali contenitori di proprietà privata è consentito solo previa autorizzazione del Gestore.

Dotazione annuale	Per le utenze domestiche: 60 sacchetti azzurri da litri 90 per imb. Plastica + lattine 30 sacchetti grigi da litri 35 oppure 10 sacchetti grigi da litri 35 e 10 sacchetti da litri 70 per il Secco Residuo 100 sacchetti da litri 7/10 per l'Umido Organico (utenze senza compostaggio domestico) Per le seconde case (case a disposizione): 30 sacchetti azzurri da litri 90 per imb. Plastica + lattine 10 sacchetti grigi da litri 35 per il Secco Residuo 25 sacchetti da litri 7/10 per l'Umido Organico (utenze senza compostaggio domestico) Per le utenze non domestiche: 30 sacchetti azzurri da litri 90 per imb. Plastica + lattine 30 sacchetti grigi da litri 60 oppure 10 sacchetti grigi da litri 60 e 10 sacchetti da litri 120 per il Secco Residuo (utenze senza contenitori/cassonetti)
Ulteriore dotazione di sacchetti disponibile nel caso di esaurimento della dotazione annuale	I sacchetti dei rifiuti possono essere ritirati esclusivamente presso i centri di raccolta di cui al punto 2.6.
Fornitura contenitori raccolta	Avviene presso lo sportello di cui al punto 2.2 previa compilazione e invio al Gestore di un apposito modulo 03 (utenze domestiche) o modulo 05 (utenze non domestiche) reperibile al seguente link https://aet2000.it/modulistica/

2.4 MODALITÀ DI EROGAZIONE E CALENDARIO DI RACCOLTA

TIPOLOGIE DI RIFIUTI RACCOLTE CON LA MODALITÀ PORTA A PORTA

CARTA/CARTONE	
Utenze interessate	Utenze Domestiche Utenze Non Domestiche

Modalità di conferimento	Porta a Porta (per particolari esigenze anche nei Centri di Raccolta)
Fornitura o ubicazione contenitori	Il conferimento dei rifiuti avviene posizionando il bidoncino di colore giallo o altro contenitore fornito dal Gestore, da parte delle utenze, nelle immediate vicinanze della propria abitazione o attività, su suolo pubblico e accessibile ai mezzi di raccolta.
Lavaggio contenitori	Il lavaggio è a cura dell'utente.
Rilevamento dati	/
Frequenza	La frequenza di raccolta è quindicinale a settimane alterne rispetto alla raccolta degli imballaggi in plastica + lattine. La giornata di raccolta è indicata nella TABELLA CALENDARIO. Orario di esposizione: UTENZE DOMESTICHE: a partire dalle ore 20.00 e fino alle ore 24.00 della sera precedente il giorno di raccolta. UTENZE NON DOMESTICHE: a partire dalla fine dell'orario lavorativo e fino alle ore 24.00 della sera precedente il giorno di raccolta. Orario di raccolta: dalle 4:00 alle 14:00.
Altre informazioni	In caso la produzione di rifiuto ecceda la capienza dei contenitori in dotazione, il conferimento dei rifiuti può avvenire con le seguenti modalità: • sacchi e borse di carta, scatole di cartone, pacchi di carta legati con spago in fibra naturale; • il cartone può essere conferito sfuso ripiegato e appiattito; • non va pressata la carta all'interno dei contenitori; • è vietato utilizzare sacchetti di plastica.

IMBALLAGGI IN PLASTICA + LATTINE	
Utenze interessate	Utenze Domestiche Utenze Non Domestiche
Modalità di conferimento	Porta a Porta (per particolari esigenze anche nei Centri di Raccolta)
Fornitura o ubicazione contenitori	Il conferimento dei rifiuti avviene posizionando il sacchetto di colore azzurro o altro contenitore fornito dal Gestore, da parte delle utenze, nelle immediate vicinanze della propria abitazione o attività, su suolo pubblico e accessibile ai mezzi di raccolta.
Lavaggio contenitori	Il lavaggio dei contenitori è a cura dell'utente.
Rilevamento dati	/
Frequenza	La frequenza di raccolta è quindicinale a settimane alterne rispetto alla raccolta di carta/cartone e la giornata di raccolta è indicata nella TABELLA CALENDARIO. Orario di esposizione: UTENZE DOMESTICHE: a partire dalle ore 20.00 e fino alle ore 24.00 della sera precedente il giorno di raccolta. UTENZE NON DOMESTICHE: a partire dalla fine dell'orario lavorativo e fino alle ore 24.00 della sera precedente il giorno di raccolta. Orario di raccolta: dalle 4:00 alle 14:00.
Altre informazioni	In caso la produzione di rifiuto ecceda la capienza dei contenitori in dotazione, il conferimento dei rifiuti può avvenire con le seguenti modalità: • sacchi di plastica trasparenti; • le cassette di plastica per ortofrutticoli e altri imballaggi di grandi

	dimensioni possono essere conferite sfuse.

IMBALLAGGI IN VETRO E VETRO	
Utenze interessate	Utenze Domestiche Utenze Non Domestiche
Modalità di conferimento	Porta a Porta (per particolari esigenze anche nei Centri di Raccolta)
Fornitura o ubicazione contenitori	Il conferimento dei rifiuti avviene posizionando il bidoncino di colore verde, da parte delle utenze, nelle immediate vicinanze della propria abitazione o attività, su suolo pubblico e accessibile ai mezzi di raccolta..
Lavaggio contenitori	Il lavaggio dei contenitori è a cura dell'utente.
Rilevamento dati	/
Frequenza	La frequenza di raccolta è quindicinale per le utenze domestiche e settimanale per le utenze non domestiche tipo bar, ristoranti e simili. La giornata di raccolta è indicata nella TABELLA CALENDARIO. Orario di esposizione: UTENZE DOMESTICHE: a partire dalle ore 20.00 e fino alle ore 24.00 della sera precedente il giorno di raccolta. UTENZE NON DOMESTICHE: a partire dalla fine dell'orario lavorativo e fino alle ore 24.00 della sera precedente il giorno di raccolta. Orario di raccolta: dalle 6:00 alle 14:00.
Altre informazioni	In caso la produzione di rifiuto ecceda la capienza dei contenitori in dotazione, il conferimento dei rifiuti può avvenire con le seguenti modalità: • secchio o bacinella da porre a fianco del contenitore assegnato (non è ammesso l'uso di scatole in cartone). Il vetro va conferito sfuso nel contenitore; è vietato utilizzare qualsiasi tipo di sacchetto.

ORGANICO UMIDO	
Utenze interessate	Utenze Domestiche Utenze Non Domestiche
Modalità di conferimento	Porta a Porta
Fornitura o ubicazione contenitori	Il conferimento dei rifiuti avviene posizionando il bidoncino di colore marrone, da parte delle utenze, nelle immediate vicinanze della propria abitazione o attività, su suolo pubblico e accessibile ai mezzi di raccolta.
Lavaggio contenitori	Il lavaggio dei contenitori è a cura dell'utente.
Rilevamento dati	/
Frequenza	La frequenza di raccolta è bisettimanale. Le giornate di raccolta sono indicate nella TABELLA CALENDARIO. Orario di esposizione: UTENZE DOMESTICHE: a partire dalle ore 20.00 e fino alle ore 24.00 della sera precedente il giorno di raccolta. UTENZE NON DOMESTICHE: a partire dalla fine dell'orario lavorativo e fino alle ore 24.00 della sera precedente il giorno di raccolta. Orario di raccolta: dalle 2:00 alle 14:00.
Altre informazioni	In caso la produzione di rifiuto ecceda la capienza dei contenitori in dotazione, il conferimento dei rifiuti può avvenire con le seguenti modalità: • secchio o bacinella da porre a fianco del contenitore assegnato. È vietato utilizzare sacchetti di plastica. Sono ammessi il conferimento del

	materiale sfuso e l'uso di sacchetti biodegradabili e compostabili conformi alla norma EN 13432:2002. Per la raccolta del rifiuto organico umido, deve essere esposto il solo contenitore dedicato: è vietato esporre per la raccolta il cestino sotto lavello e/o il sacchetto biocompostabile.

SECCO RESIDUO	
Utenze interessate	Utenze Domestiche Utenze Non Domestiche
Modalità di conferimento	Porta a Porta
Fornitura o ubicazione contenitori	Per le utenze domestiche il conferimento dei rifiuti avviene attraverso l'utilizzo del sacchetto di colore grigio dotato di apposito legaccio e fornito esclusivamente dal Gestore, posizionando tale sacchetto nelle immediate vicinanze della propria abitazione. Per le utenze non domestiche è previsto l'utilizzo di sacchi grigi dotati di apposito legaccio e forniti esclusivamente dal Gestore o in alternativa di contenitori o di cassonetti da litri 1100, da posizionarsi solamente nella giornata di raccolta nelle immediate vicinanze della propria attività, su suolo pubblico e accessibile ai mezzi di raccolta.
Lavaggio contenitori	Il lavaggio dei contenitori è a cura dell'utente.
Rilevamento dati	/
Frequenza	La frequenza di raccolta è settimanale. La giornata di raccolta è indicata nella TABELLA CALENDARIO. Orario di esposizione: UTENZE DOMESTICHE: a partire dalle ore 20.00 e fino alle ore 24.00 della sera precedente il giorno di raccolta. UTENZE NON DOMESTICHE: a partire dalla fine dell'orario lavorativo e fino alle ore 24.00 della sera precedente il giorno di raccolta. Orario di raccolta: dalle 2:00 alle 14:00.
Altre informazioni	/

PANNOLINI/PANNOLONI E TRAVERSE SALVALETTO	
Utenze interessate	Utenze Domestiche Utenze Non Domestiche
Modalità di conferimento	Porta a Porta
Fornitura o ubicazione contenitori	La raccolta avviene posizionando nelle immediate vicinanze della propria abitazione o della propria attività il sacco verde o l'apposito contenitore fornito dal Gestore, su suolo pubblico e accessibile ai mezzi di raccolta.
Lavaggio contenitori	Il lavaggio dei contenitori è a cura dell'utente.
Rilevamento dati	/
Frequenza	La frequenza di raccolta è settimanale. La giornata di raccolta è indicata nella TABELLA CALENDARIO. Orario di esposizione: UTENZE DOMESTICHE: a partire dalle ore 20.00 e fino alle ore 24.00 della sera precedente il giorno di raccolta. UTENZE NON DOMESTICHE: a partire dalla fine dell'orario lavorativo e fino alle ore 24.00 della sera precedente il giorno di raccolta.

	Orario di raccolta: dalle 2:00 alle 14:00.
Altre informazioni	Il servizio viene offerto solamente agli utenti che necessitano del servizio, attraverso la compilazione e la trasmissione al Gestore di apposito modulo. È obbligatoria la disdetta qualora l'utenza non abbia necessità di questo servizio.

TABELLA CALENDARIO

SERVIZIO DI RACCOLTA	LUN	MAR	MER	GIO	VEN	SAB
CARTA/CARTONE (quindicinale a settimane alterne)						
IMBALL. PLASTICA+LATTINE (quindicinale a settimane alterne)						
IMBALL. VETRO E VETRO (quindicinale per ut. dom. / settimanale alcune u.n.d)						
ORGANICO UMIDO (bisettimanale)						
SECCO RESIDUO (settimanale)						
PANNOLINI/PANNOLONI (settimanale - servizio a richiesta)						

Per le giornate effettive di raccolta, tenuto conto di eventuali festività, il calendario di raccolta è di seguito indicato:

Gennaio - Giugno 2026

Gennaio	Febbraio	Marzo	Aprile	Maggio	Giugno
1 GIO	1 DOM	1 DOM	1 MER	1 VEN	1 LUN
2 VEN	2 LUN	2 LUN	2 GIO	2 SAB	2 MAR
3 SAB	3 MAR	3 MAR	3 VEN	3 DOM	3 MER
4 DOM	4 MER	4 MER	4 SAB	4 LUN	4 GIO
5 LUN	5 GIO	5 GIO	5 DOM	5 MAR	5 VEN
6 MAR	6 VEN	6 VEN	6 LUN	6 MER	6 SAB
7 MER	7 SAB	7 SAB	7 MAR	7 GIO	7 DOM
8 GIO	8 DOM	8 DOM	8 MER	8 VEN	8 LUN
9 VEN	9 LUN	9 LUN	9 GIO	9 SAB	9 MAR
10 SAB	10 MAR	10 MAR	10 VEN	10 DOM	10 MER
11 DOM	11 MER	11 MER	11 SAB	11 LUN	11 GIO
12 LUN	12 GIO	12 GIO	12 DOM	12 MAR	12 VEN
13 MAR	13 VEN	13 VEN	13 LUN	13 MER	13 SAB
14 MER	14 SAB	14 SAB	14 MAR	14 GIO	14 DOM
15 GIO	15 DOM	15 DOM	15 MER	15 VEN	15 LUN
16 VEN	16 LUN	16 LUN	16 GIO	16 SAB	16 MAR
17 SAB	17 MAR	17 MAR	17 VEN	17 DOM	17 MER
18 DOM	18 MER	18 MER	18 SAB	18 LUN	18 GIO
19 LUN	19 GIO	19 GIO	19 DOM	19 MAR	19 VEN
20 MAR	20 VEN	20 VEN	20 LUN	20 MER	20 SAB
21 MER	21 SAB	21 SAB	21 MAR	21 GIO	21 DOM
22 GIO	22 DOM	22 DOM	22 MER	22 VEN	22 LUN
23 VEN	23 LUN	23 LUN	23 GIO	23 SAB	23 MAR
24 SAB	24 MAR	24 MAR	24 VEN	24 DOM	24 MER
25 DOM	25 MER	25 MER	25 SAB	25 LUN	25 GIO
26 LUN	26 GIO	26 GIO	26 DOM	26 MAR	26 VEN
27 MAR	27 VEN	27 VEN	27 LUN	27 MER	27 SAB
28 MER	28 SAB	28 SAB	28 MAR	28 GIO	28 DOM
29 GIO		29 DOM	29 MER	29 VEN	29 LUN
30 VEN		30 LUN	30 GIO	30 SAB	30 MAR
31 SAB		31 MAR		31 DOM	

Organico umido
Esposizione dalle 20:00 del giorno precedente ed entro le 00:00

Pannolini e pannoloni (servizio su attivazione)
Esposizione dalle 20:00 del giorno precedente ed entro le 00:00

Secco residuo
Esposizione dalle 20:00 del giorno precedente ed entro le 00:00

Imballaggi in plastica e lattine
Esposizione dalle 20:00 del giorno precedente ed entro le 00:00

Vetro
Esposizione dalle 20:00 del giorno precedente ed entro le 00:00

Carta e cartone
Esposizione dalle 20:00 del giorno precedente ed entro le 00:00

Luglio - Dicembre 2026

Luglio	Agosto	Settembre	Ottobre	Novembre	Dicembre
1 MER	1 SAB	1 MAR	1 GIO	1 DOM	1 MAR
2 GIO	2 DOM	2 MER	2 VEN	2 LUN	2 MER
3 VEN	3 LUN	3 GIO	3 SAB	3 MAR	3 GIO
4 SAB	4 MAR	4 VEN	4 DOM	4 MER	4 VEN
5 DOM	5 MER	5 SAB	5 LUN	5 GIO	5 SAB
6 LUN	6 GIO	6 DOM	6 MAR	6 VEN	6 DOM
7 MAR	7 VEN	7 LUN	7 MER	7 SAB	7 LUN
8 MER	8 SAB	8 MAR	8 GIO	8 DOM	8 MAR
9 GIO	9 DOM	9 MER	9 VEN	9 LUN	9 MER
10 VEN	10 LUN	10 GIO	10 SAB	10 MAR	10 GIO
11 SAB	11 MAR	11 VEN	11 DOM	11 MER	11 VEN
12 DOM	12 MER	12 SAB	12 LUN	12 GIO	12 SAB
13 LUN	13 GIO	13 DOM	13 MAR	13 VEN	13 DOM
14 MAR	14 VEN	14 LUN	14 MER	14 SAB	14 LUN
15 MER	15 SAB	15 MAR	15 GIO	15 DOM	15 MAR
16 GIO	16 DOM	16 MER	16 VEN	16 LUN	16 MER
17 VEN	17 LUN	17 GIO	17 SAB	17 MAR	17 GIO
18 SAB	18 MAR	18 VEN	18 DOM	18 MER	18 VEN
19 DOM	19 MER	19 SAB	19 LUN	19 GIO	19 SAB
20 LUN	20 GIO	20 DOM	20 MAR	20 VEN	20 DOM
21 MAR	21 VEN	21 LUN	21 MER	21 SAB	21 LUN
22 MER	22 SAB	22 MAR	22 GIO	22 DOM	22 MAR
23 GIO	23 DOM	23 MER	23 VEN	23 LUN	23 MER
24 VEN	24 LUN	24 GIO	24 SAB	24 MAR	24 GIO
25 SAB	25 MAR	25 VEN	25 DOM	25 MER	25 VEN
26 DOM	26 MER	26 SAB	26 LUN	26 GIO	26 SAB
27 LUN	27 GIO	27 DOM	27 MAR	27 VEN	27 DOM
28 MAR	28 VEN	28 LUN	28 MER	28 SAB	28 LUN
29 MER	29 SAB	29 MAR	29 GIO	29 DOM	29 MAR
30 GIO	30 DOM	30 MER	30 VEN	30 LUN	30 MER
31 VEN	31 LUN		31 SAB		31 GIO

Organico umido
Esposizione dalle 20:00 del giorno precedente ed entro le 00:00

Secco residuo
Esposizione dalle 20:00 del giorno precedente ed entro le 00:00

Carta e cartone
Esposizione dalle 20:00 del giorno precedente ed entro le 00:00

Pannolini e pannoloni (servizio su attivazione)
Esposizione dalle 20:00 del giorno precedente ed entro le 00:00

Imballaggi in plastica e lattine
Esposizione dalle 20:00 del giorno precedente ed entro le 00:00

Vetro
Esposizione dalle 20:00 del giorno precedente ed entro le 00:00

TIPOLOGIE DI RIFIUTI RACCOLTE PRESSO IL CENTRO DI RACCOLTA.

Ingombranti, metallo, verde, legno, Raee (Rifiuti da apparecchiature elettriche ed elettroniche), Plastiche dure, oli e grassi vegetali, pitture e vernici, batterie e accumulatori al piombo, olio motore, imballaggi vuoti di sostanze pericolose, bombolette spray, Inerti, pneumatici, lastre vetro, cartucce e toner esauriti, pile scariche, abbigliamento, tessili, carta/cartone, vetro, imballaggi in plastica e lattine.	
Utenze interessate	Utenze Domestiche Utenze Non Domestiche (solo per i rifiuti indicati nell'allegato L-quater del D.lgs 116/2020).
Modalità di conferimento	Possono essere conferiti presso il Centro di raccolta.
Fornitura o ubicazione contenitori	Per le pile, sono inoltre presenti dei contenitori stradali o ubicati presso le relative attività correlate (tabacchini, negozi di elettronica, farmacie, ambulatori, ecc.).
Lavaggio contenitori	/
Rilevamento dati	Il rilevamento dei dati avviene solamente per gli accessi presso i CDR.
Frequenza	Non c'è una frequenza di svuotamento dei contenitori, bensì al riempimento dello stesso.
Altre informazioni	/

TIPOLOGIE DI RIFIUTI RACCOLTE PRESSO CONTENITORI STRADALI O PRESSO UTENZE CORRELATE

Farmaci scaduti e Pile scariche	
Utenze interessate	Utenze Domestiche
Modalità di conferimento	Conferimento presso contenitori posizionati lungo le strade o presso le utenze correlate.
Fornitura o ubicazione contenitori	Ubicazione contenitori per **Farmaci scaduti**: - Via Beorchia 7 (vicino parcheggio) - Via della Chiesa, Colloredo di Prato - Via P. Zorutti 5, Passons, c/o ambulatorio - Via Passons 32 (vicino parcheggio) - Via Santa Caterina, 24 c/o Farmacia Termini - Via Principale 4-6, Passons, c/o farmacia Ubicazione contenitori per **Pile scariche**: - Via Spilimbergo 464, c/o Eurospin
Lavaggio contenitori	A cura del Gestore, secondo necessità.
Rilevamento dati	/
Frequenza	La frequenza di svuotamento dei contenitori dei farmaci scaduti è due volte al mese, mentre quella delle pile scariche è su chiamata dell'utenza correlata.
Altre informazioni	/

2.5 SERVIZIO DOMICILIARE A CHIAMATA

Il Gestore garantisce il ritiro a domicilio su chiamata dei seguenti rifiuti e per un quantitativo massimo pari a 5 (cinque) pezzi entro un limite massimo complessivo di 1 mc c.a. per ciascun ritiro: Ingombranti, metalli, rifiuti in legno di grandi dimensioni, raee (rifiuti da apparecchiature elettriche/elettroniche), applicando i seguenti prezzi:

- Primo ritiro gratuito;
- Successivi ritiri a euro **30,00** + **Iva 10%** + imposta TEFA (ex addizionale regionale).

2.6 CENTRI DI RACCOLTA

Indirizzo:	**PASIAN DI PRATO - VIA DEL BATTELLO**
Orari:	**Orario invernale (ottobre – aprile)** **Lunedì e Mercoledì: 14.00 – 16.30** **Sabato: 8.30 – 13.30** **Orario estivo (maggio – settembre)** **Lunedì e Mercoledì: 16.30 – 19.00** **Sabato: 8.30 – 13.30 e 16.30 – 19.00**
Rifiuti conferibili	**Ingombranti, metallo, verde, legno, Raee (Rifiuti da apparecchiature elettriche ed elettroniche), Plastiche dure, oli e grassi vegetali, pitture e vernici, batterie e accumulatori al piombo, olio motore, imballaggi vuoti di sostanze pericolose, bombolette spray, Inerti, pneumatici, lastre vetro, cartucce e toner esauriti, pile scariche, abbigliamento, tessili, carta/cartone, vetro, imballaggi in plastica e lattine.** **Sono conferibili anche altri rifiuti da raccolta porta a porta, previo accordo con il gestore.**

Indirizzo:	**PASSONS - VIA DEL CIMITERO**
Orari:	**Orario invernale (ottobre – aprile)** **Martedì e Giovedì: 14.00 – 16.30** **Sabato: 8.30 – 12.30** **Orario estivo (maggio – settembre)** **Martedì e Giovedì: 16.30 – 19.00** **Sabato: 8.30 – 13.00**
Rifiuti conferibili	**Ingombranti, metallo, verde, legno, Raee (Rifiuti da apparecchiature elettriche ed elettroniche), Plastiche dure, oli e grassi vegetali, batterie e accumulatori al piombo, inerti, lastre vetro, cartucce e toner esauriti, pile scariche, carta/cartone, imballaggi di plastica e lattine, vetro.** **Sono conferibili anche altri rifiuti da raccolta porta a porta, previo accordo con il gestore.**

Indirizzo:	**COLLOREDO DI PRATO - SS PROVINCIALE DIR. BRESSA**
Orari:	**Orario invernale (ottobre – aprile)** **Mercoledì e Venerdì: 14.00 – 16.30** **Sabato: 13.30 – 16.30** **Orario estivo (maggio – settembre)** **Mercoledì e Venerdì: 16.30 – 19.00** **Sabato: 14.00 – 19.00**
Rifiuti conferibili	**Ingombranti, metallo, verde, legno, Plastiche dure, Inerti, lastre vetro, carta/cartone, imballaggi in plastica e lattine, vetro.** **Sono conferibili anche altri rifiuti da raccolta porta a porta, previo accordo con il gestore.**

2.7 INFO/SEGNALAZIONI/RECLAMI

I reclami inerenti questa sezione seguono le indicazioni di cui al punto 4.8 della parte generale della Carta della Qualità dei Servizi.

3. SERVIZIO DI SPAZZAMENTO

3.1 GESTORE

A&T 2000 SPA

3.2 PUNTI DI CONTATTO

Servizio di spazzamento e lavaggio strade	
Tel./Numero verde	**800 482760 opzione 1**
Sportello online	**aet2000.it/contatti/sportello-online/**
Mail	**tecnico@aet2000.it**
Sportello fisico	**Presso l'ex scuola elementare, via Roma 42, Pasian di Prato** **Martedì: 14.30 - 16.30** **Giovedì 8.30 - 12.30** **PREVIO APPUNTAMENTO**
Pec	**aet2000@pec.it**
Portale online Reclami	**aet2000.it/contatti/reclami/**
Mail Reclami	**info@aet2000.it**
App	**Junker**

3.3 PROGRAMMA/MAPPATURA

I servizi di spazzamento stradale sono prestabiliti e organizzati secondo programmi concordati con il Comune. Possibili situazioni contingenti e imprevedibili (eventi sociali, meteorologici, ecc.) rendono opportuna una certa flessibilità di tali programmi.

Il servizio di spazzamento delle strade e delle zone pedonali viene svolto mediante l'uso di mezzi meccanizzati e con l'assistenza di personale a terra dotato di soffiatore.

In linea generale, lo spazzamento avviene come di seguito indicato:

COMUNE DI PASIAN DI PRATO

CALENDARIO SPAZZAMENTI 2026

MESE	N. SETTIMANA	PERCORSO	MODALITA'	DETTAGLI
FEBBRAIO	7 (DAL 9/2 AL 13/2)	GIRO COMPLETO	SOFFIATORE + CADITOIE	TUTTE LE STRADE DEL COMUNE
MARZO	13 (DAL 23/3 AL 27/3)	PROCESSIONI	SOFFIATORE	**PASIAN DI PRATO VIE**: VIA ROMA, VIA BONANNI, PIAZZA MATTEOTTI **SANTA CATERINA VIE:** PARCHEGGIO/PIAZZA SAN GIOVANNI BOSCO, VIA COLOMBO, VIA VERDI, VIA PUCCINI, VIA ORIENTALE, PIAZZA DI SOTTO, VIA SAN GIACOMO.
	14 (DAL 30/3 AL 3/4)	PROCESSIONI	SOFFIATORE	**COLLOREDO VIE**: PIAZZA 5 MARTIRI, VIA DI SOTTO, VIA CHIESA, VIA VARIANO, VIA UDINE, VIA D'ANTONI FINO A PIAZZA 5 MARTIRI. **PASSONS VIE**: VIA PRINCIPALE PIAZZA DELLA CHIESA, VIA DANTE FINO ALLA ROTONDA, VIA ZORUTTI, VIA MARTIRI DELLE FOIBE, VIA ANGORIA.
MAGGIO	19 (DAL 4/5 AL 8/5)	GIRO COMPLETO	SOFFIATORE + CADITOIE	TUTTE LE STRADE DEL COMUNE
MAGGIO	22 (DAL 25/5 AL 29/5)	PROCESSIONI	SOFFIATORE	**PASIAN DI PRATO VIE:** VIA ROMA, VIA BONANNI, PIAZZA MATTEOTTI, VIA CIALDINI, VIA PASSONS. **SANTA CATERINA VIE:** PARCHEGGIO/PIAZZA SAN GIOVANNI BOSCO, VIA COLOMBO, VIA VERDI, VIA PUCCINI, VIA ORIENTALE, PIAZZA DI SOTTO, VIA SAN GIACOMO. **COLLOREDO VIE:** PIAZZA 5 MARTIRI, VIA DI SOTTO, VIA CHIESA, VIA VARIANO, VIA UDINE, VIA D'ANTONI FINO A PIAZZA 5 MARTIRI. **PASSONS VIE:** VIA PRINCIPALE PIAZZA DELLA CHIESA, VIA DANTE FINO ALLA ROTONDA, VIA ZORUTTI, VIA MARTIRI DELLE FOIBE, VIA ANGORIA.
LUGLIO	28 (DAL 6/7 AL 10/7)	CICLABILI+PARCHI	SOFFIATORE	**CICLABILI: VIA C.COLOMBO, VIA L. DA VINCI,VIA SELVIS, VIA PASSONS (DA VIA TIEPOLO A SOTTOPASSO) VIA PASIANO (CICLABILE) VIA COLLOREDO DAL CIMITERO A COLLOREDO ,VIA DI SOTTO. ZONA PARCHI VIA MISSIO E VIA NARONCIS FINO A VIA ROMA;VIA NARONCIS DA ENAIP A VIA CILADINI; VIA VILLATA PARCHEGGIO, VIA UDINE DA PIAZZA 5 MARTIRI FINO,VIA ASILO,**
SETTEMBRE	38 (DAL 14/9 AL 18/9)	GIRO COMPLETO	SOFFIATORE + CADITOIE	TUTTE LE STRADE DEL COMUNE
OTTOBRE	44 (DAL 26/10 AL 30/10)	PROCESSIONI+CICLABILI+PARCHI	SOFFIATORE	**PASIAN DI PRATO VIE:** VIA ROMA, VIA BONANNI, PIAZZA MATTEOTTI, VIA CIALDINI, VIA PASSONS, VIA MURIS. **SANTA CATERINA VIE:** PARCHEGGIO/PIAZZA SAN GIOVANNI BOSCO, VIA COLOMBO, VIA VERDI, VIA PUCCINI, VIA ORIENTALE, PIAZZA DI SOTTO, VIA SAN GIACOMO. **COLLOREDO VIE:** PIAZZA 5 MARTIRI, VIA DI SOTTO, VIA CHIESA, VIA VARIANO, VIA UDINE, VIA D'ANTONI FINO A PIAZZA 5 MARTIRI. **PASSONS VIE:** VIA PRINCIPALE PIAZZA DELLA CHIESA, VIA DANTE FINO ALLA ROTONDA, VIA ZORUTTI, VIA MARTIRI DELLE FOIBE, VIA ANGORIA. **CICLABILI:** VIA C.COLOMBO, VIA L. DA VINCI,VIA SELVIS, VIA PASSONS (DA VIA TIEPOLO A SOTTOPASSO) VIA PASIANO (CICLABILE) VIA COLLOREDO DAL CIMITERO A COLLOREDO ,VIA DI SOTTO. **ZONA PARCHI** VIA MISSIO E VIA NARONCIS FINO A VIA ROMA;VIA NARONCIS DA ENAIP A VIA CILADINI; VIA VILLATA PARCHEGGIO, VIA UDINE DA PIAZZA 5 MARTIRI FINO,VIA ASILO,
DICEMBRE	51 (DAL 14/12 AL 18/12)	GIRO COMPLETO	SOFFIATORE + CADITOIE	TUTTE LE STRADE DEL COMUNE

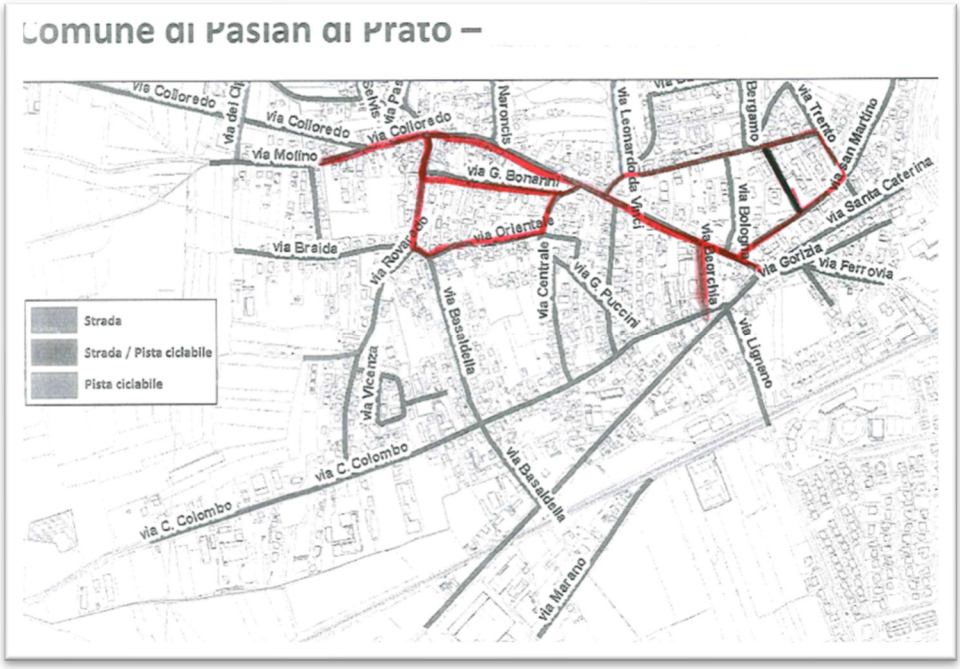

Mappa 1 - Spazzamento quindicinale

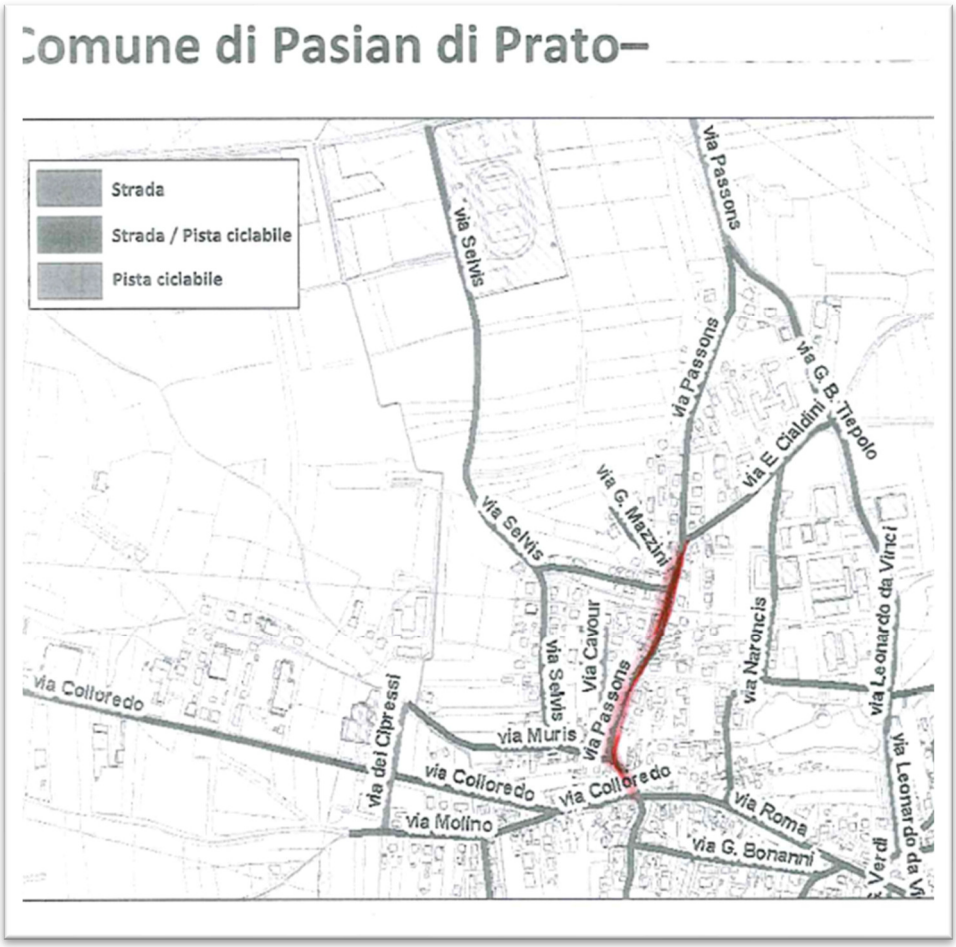

Mappa 2 - Spazzamento quindicinale

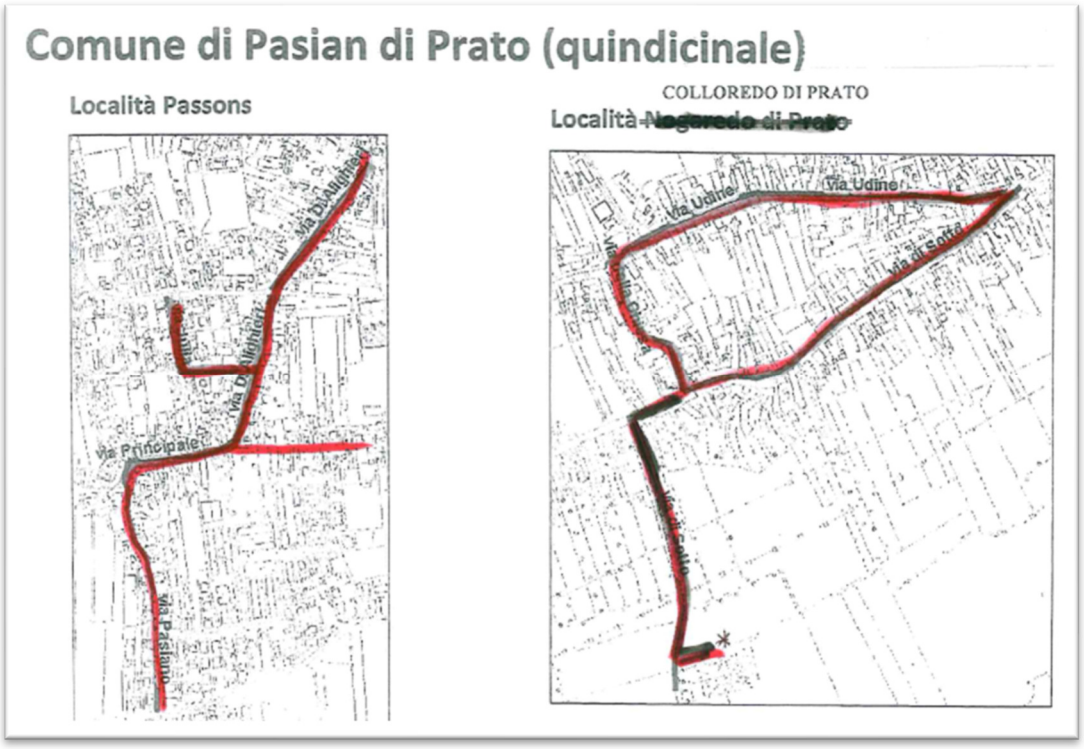

Mappa 3 - Spazzamento quindicinale

Mappa 4 - Spazzamento mensile

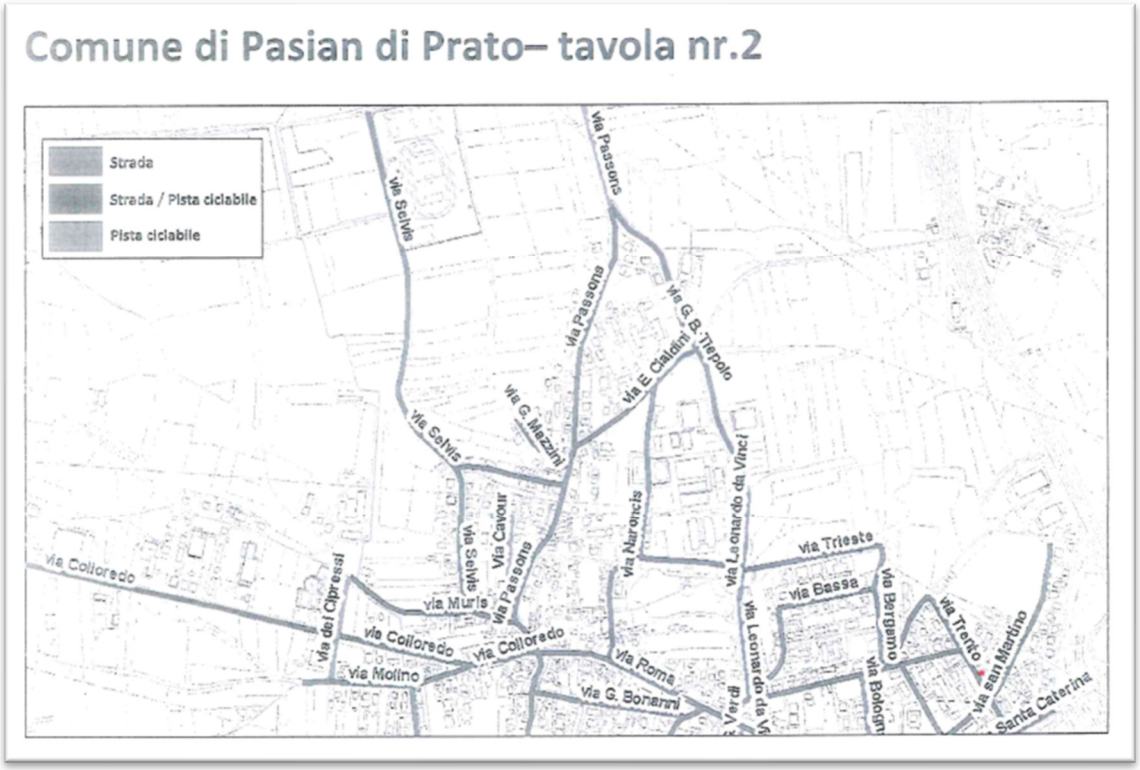

Mappa 5 - Spazzamento mensile

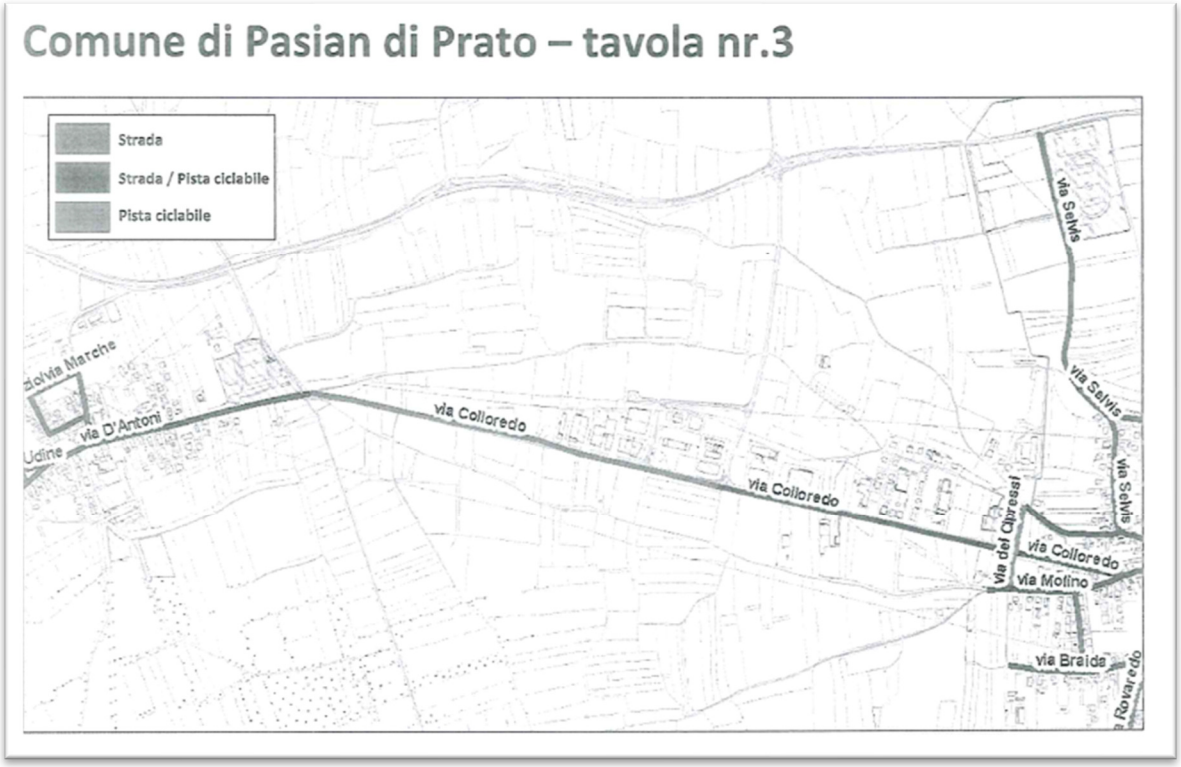

Mappa 6 - Spazzamento mensile

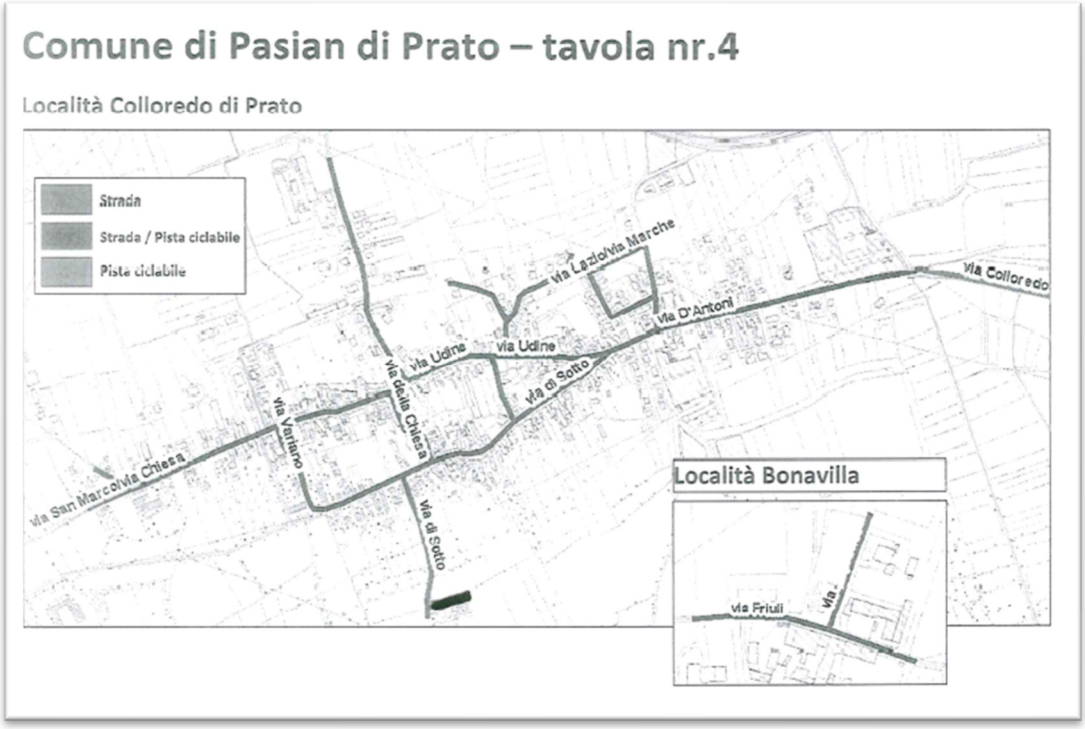

Mappa 7 - Spazzamento mensile

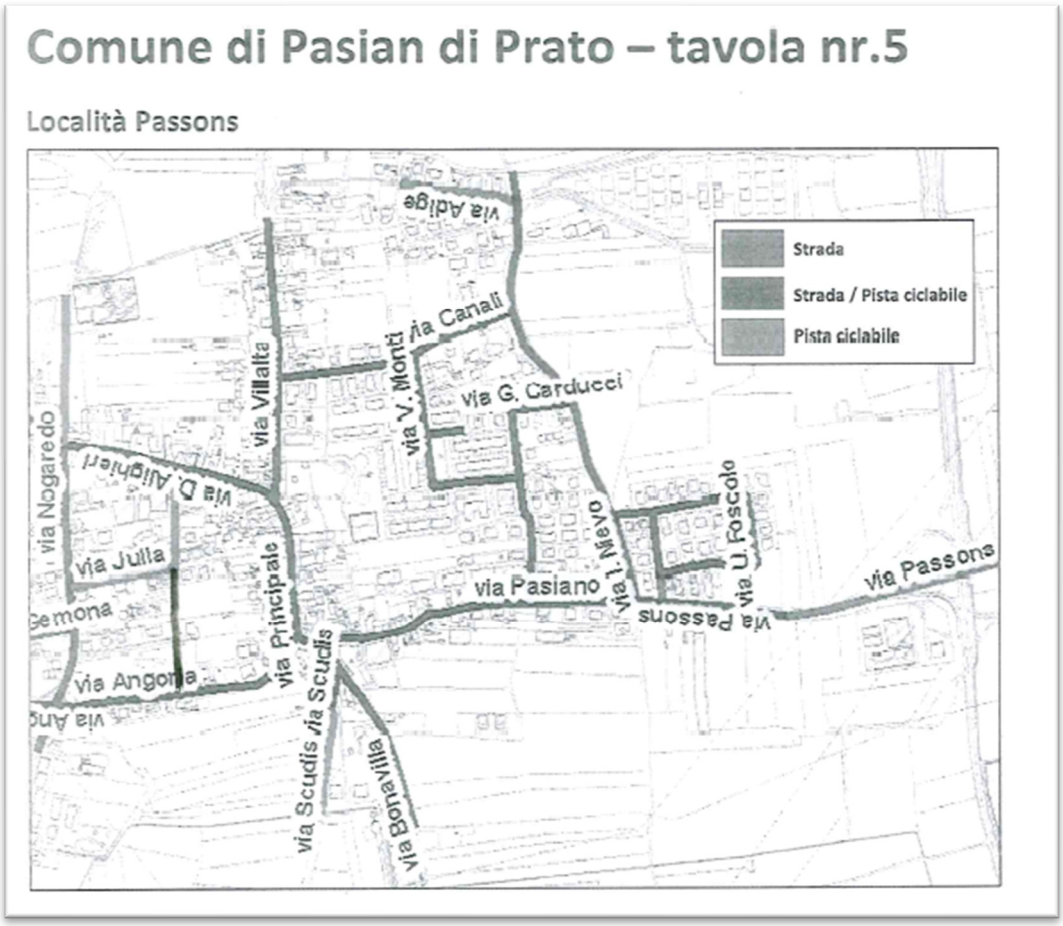

Mappa 8 - Spazzamento mensile

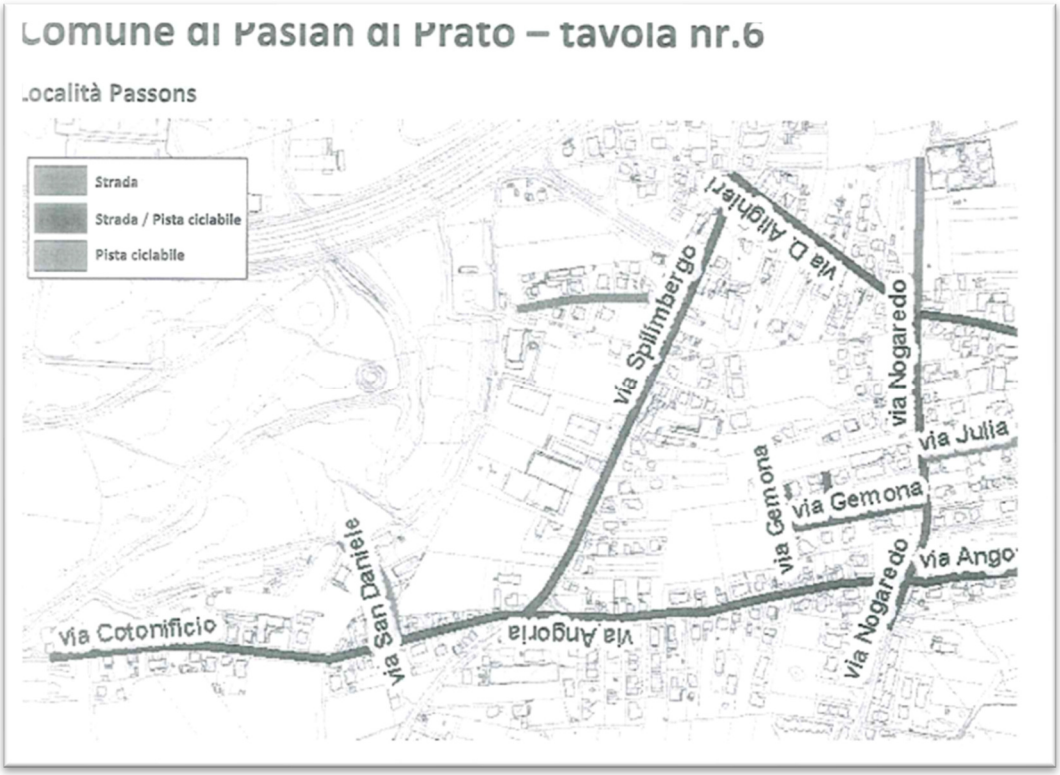

Mappa 9 - Spazzamento mensile

Mappa 10 - Spazzamento mensile

I cestini gettacarte, di cui al seguente elenco, vengono svuotati secondo le giornate indicate.

Elenco svuotamento cestini Pasian di Prato

Indirizzo		Svuotamento
COLLOREDO DI PRATO		
VIA MARCHE	91	giovedì
PIAZZA 5 MARTIRI		lunedì e giovedì
VIA DI SOTTO	COOP	giovedì
VIA CHIESA	1 AREA VERDE - 1 C/O CHIESA - 1 ANGOLO VIA UDINE	giovedì
VIA UDINE	SCUOLA ELEMENTARE	giovedì
PARCO RODARI	2 INGRESSO - 3 AREA GIOCHI	giovedì
VIA MILITE IGNOTO	PARK	giovedì
PASSONS		
VIA PRINCIPALE	39 - 2	giovedì
VIA MONTI		giovedì
PIAZZA CHIESA		lunedì e giovedì
VIA DANTE	30 - 31 - 63 - 84	giovedì
PARCO AZZURRO		lunedì e giovedì
VIA ZORUTTI	PARK FRONTE SCUOLA	giovedì
VIA PASIANO	AREA VERDE	giovedì
VIA NOGAREDO	BUS ANGOLO VIA GEMONA	giovedì
VIA VILLALTA	PARK CASA DELL'ACQUA	giovedì
CAPOLUOGO		
VIA COLOMBO	133	giovedì
VIA COLOMBO	ANGOLO VIA VERDI PARK BAR ARIZONA	giovedì
VIA PUCCINI	AREA VERDE	giovedì
VIA BEORCHIA	Vicino al civico 7	giovedì
VIA ROMA	PARK	lunedì e giovedì
VIA ROMA	COMUNE + pensilina fermata bus	lunedì e giovedì
VIA ROMA	ANGOLO VIA VERDI 77	lunedì e giovedì
VIA ROMA	CART 68	lunedì e giovedì
VIA ROMA	ANGOLO VIA NOVARA 127	lunedì e giovedì
VIA SANTA CATERINA	PROFUMERIA	lunedì e giovedì
VIA SANTA CATERINA	CALZOLAIO	lunedì e giovedì
VIA SANTA CATERINA	DROGHERIA	lunedì e giovedì
VIA SANTA CATERINA	BAR COVRE	lunedì e giovedì
VIA SANTA CATERINA	HOTEL CAPRI	lunedì e giovedì
VIA SANTA CATERINA	EDICOLA	lunedì e giovedì
VIA SANTA CATERINA	BANCA	lunedì e giovedì
VIA SANTA CATERINA	GELATERIA	lunedì e giovedì
VIA NOVARA	AREA VERDE	giovedì
VIA TORINO / VIA BASSA	FONTANA	giovedì
VIA BERGAMO	AREA VERDE	giovedì
VIA TRIESTE	AREA VERDE ANGOLO VIA BERGAMO	giovedì
VIA L. DA VINCI	INCROCIO VIA MISSIO 23 - PARK ENAIP - PALAZZETTO	lunedì e giovedì
PIAZZA MATTEOTTI		lunedì e giovedì
VIA CIALDINI	NOSTRA FAMIGLIA	lunedì e giovedì
VIA BONANNI	BANCA	giovedì
VIA BONANNI	AREA VERDE	giovedì
VIA BONANNI	SAN GIACOMO	giovedì
VIA TORINO	68	giovedì
VIA TRENTO	AREA VERDE	giovedì
VIA GORIZIA	PARK	giovedì

VIA VICENZA	AREA VERDE	giovedì
PIAZZA S.GIOVANNI BOSCO	PARK CHIESA SANTA CATERINA	giovedì
PIAZZA ARMENI		giovedì
VIA STERP	AREA VERDE	giovedì
VIA VICENZA	AREA VERDE CENTRALE	giovedì
VIA SELVIS / VIA GARIBALDI		giovedì
VIA COLOMBO	civico 210	giovedì
VIA COLLOREDO	DOPO BAR PIN UP	giovedì
VIA TORINO	ALIMENTARI	giovedì
POLISPORTIVO		giovedì

3.4 INFO/SEGNALAZIONI/RECLAMI

I reclami inerenti questa sezione seguono le indicazioni di cui al punto 4.8 della parte generale della Carta della Qualità dei Servizi.

4. ALTRI SERVIZI SECONDARI DI GESTIONE DEI RIFIUTI URBANI

4.1. GESTORE

A&T 2000 SPA

4.2. PUNTI DI CONTATTO

Altri servizi secondari di gestione dei rifiuti urbani	
Tel./Numero verde	**800 482760 opzione 1**
Sportello online	**aet2000.it/contatti/sportello-online/**
Mail	**tecnico@aet2000.it**
Sportello fisico	**Presso l'ex scuola elementare, via Roma 42, Pasian di Prato** **Martedì: 14.30 - 16.30** **Giovedì 8.30 - 12.30** **PREVIO APPUNTAMENTO**
Pec	**aet2000@pec.it**
Portale online Reclami	**aet2000.it/contatti/reclami/**
Mail Reclami	**info@aet2000.it**
App	**Junker**

4.3. ALTRI SERVIZI

Servizio gestione dei Centri di Raccolta	
Modalità	Il Centro di Raccolta viene gestito secondo un orario di apertura per il conferimento di alcune tipologie di rifiuti. Gli accessi sono regolati dall'identificazione dell'utente conferitore all'entrata attraverso la presentazione della tessera sanitaria per le utenze domestiche e il badge per le utenze non domestiche. Le utenze non domestiche possono richiedere il badge al gestore A&T 2000 SPA.
Programmazione	Il centro di raccolta è aperto secondo gli orari indicati al punto 2.6 ed eventuali modifiche temporanee agli orari possono essere reperite nel sito internet www.aet2000.it.
Altre informazioni	Per la gestione del Centro di raccolta è presente un sistema informativo per la verifica degli accessi agli utenti del territorio comunale.

Servizio gestione dei rifiuti abbandonati	
Modalità	Per i rifiuti rinvenuti sulle strade e aree pubbliche o sulle strade e aree private comunque soggette ad uso pubblico o sulle spiagge marittime e lacuali e sulle rive dei corsi d'acqua, il Gestore A&T 2000 SPA provvede a effettuare un sopralluogo e a organizzare la loro rimozione nei tempi e nei modi ritenuti più idonei. In caso di situazioni di pericolo e urgenza, si applicano le disposizioni di cui al punto 4.16 della presente Carta CdQ.
Programmazione	/
Altre informazioni	Le segnalazioni di rifiuti abbandonati devono essere effettuate al Comune o

	alla polizia locale, i quali provvederanno all'inoltro al Gestore.

Servizio gestione delle manifestazioni ed eventi	
Modalità	Per la corretta gestione dei rifiuti, entro i 15 giorni antecedenti all'evento, gli organizzatori dell'evento trasmettono al Gestore A&T 2000 SPA, tutte le informazioni utili, comprese le date e il luogo della manifestazione. Il soggetto responsabile dell'organizzazione dell'iniziativa provvede alla stipula di apposita convenzione con A&T 2000 SPA entro 7 giorni dall'inizio della manifestazione.
Programmazione	La programmazione avviene secondo le indicazioni concordate con il Gestore, in base ai servizi richiesti.
Altre informazioni	/

Servizio Rifiuti Cimiteriali	
Modalità	Le modalità tecniche di svolgimento del servizio sono in corso di definizione di concerto con l'AUSIR e il soggetto preposto alla gestione dei servizi cimiteriali individuato dal Comune
Programmazione	/
Altre informazioni	/

5. ACCESSIBILITA' E INCLUSIONE

5.1 ACCESSIBILITA'

In applicazione al D.Lgs 222/2023, nella tabella sottostante sono riportate le misure attuate dal Gestore per la fruizione dei servizi da parte delle persone affette da disabilità temporanea o permanente.

<table>
<tr><th>DISABILITA'</th><th>Possibili situazioni critiche</th><th>Misure attuate</th></tr>
<tr><td rowspan="2">Malattie croniche</td><td>Difficoltà di deambulazione per conferimento rifiuti</td><td>Consegna delle attrezzature a domicilio</td></tr>
<tr><td>Aumento secco residuo per conferimento pannoloni, ecc.</td><td>Servizio porta a porta aggiuntivo e fornitura di attrezzatura adeguata</td></tr>
<tr><td>Disabilità fisiche</td><td>Difficoltà di deambulazione per conferimento rifiuti</td><td>Consegna delle attrezzature a domicilio</td></tr>
<tr><td>Perdita dell'udito e sordità</td><td>Non accessibilità a contatto vocale/telefonico</td><td rowspan="2">Accessibilità ai servizi informativi tramite comunicazioni cartacee (calendario, opuscoli), social media e sito web conforme alla Legge 4 /2004. Richiesta di informazioni e segnalazioni tramite portale raggiungibile da sito web.</td></tr>
<tr><td>Disturbi della parola e del linguaggio</td><td>Difficoltà di comunicazione per richiesta informazioni o segnalazioni</td></tr>
<tr><td>Perdita della vista e cecità</td><td>Difficoltà nell'utilizzo dell'attrezzatura e nella fruizione delle informazioni di tipo visivo</td><td>Contenitori di misure diverse per il conferimento dei rifiuti.
Calendario fornito in formato word e istituzione dello sportello telefonico di richiesta informazioni e segnalazioni.</td></tr>
</table>

5.2 INCLUSIONE

Le misure di inclusione sono rivolte con particolare riguardano alle difficoltà che potrebbero incontrare i diversi gruppi linguistici presenti sul territorio e sono attuate tramite la pubblicazione di istruzioni sulla raccolta dei rifiuti urbani nelle seguenti lingue: Friulano, Inglese, Francese, Romeno, Polacco, Ucraino, Albanese, Arabo e Cinese.

Secondo le previsioni del D.Lgs 222/2023, l'utente con disabilità potrà far valere i propri diritti, anche di natura risarcitoria, attraverso i canali messi a disposizione e come sopra indicati.

MAPPATURA AREE DENSITÀ ABITATIVA, TURISTICHE E DI PREGIO

TERRITORIO DEL COMUNE DI PASIAN DI PRATO

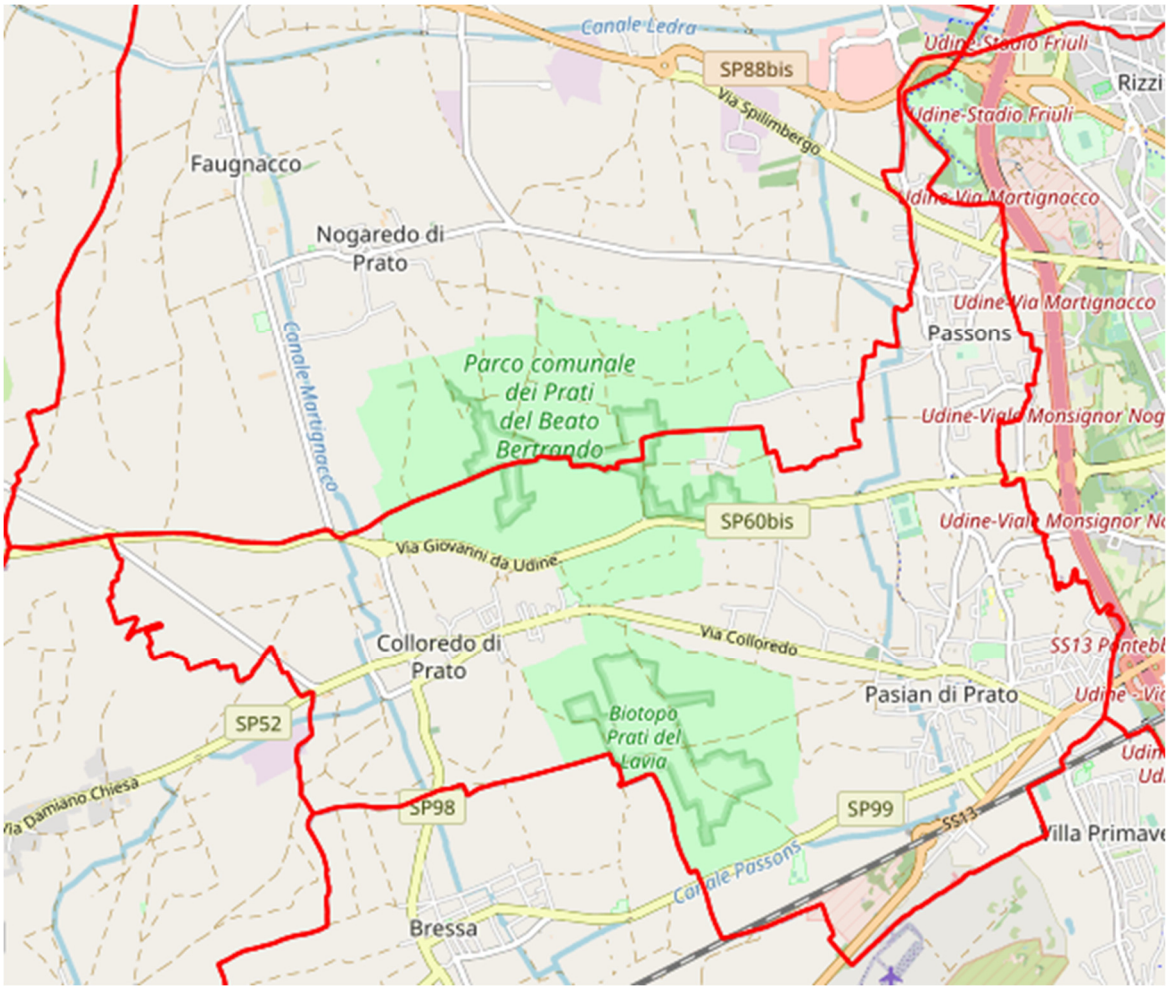

Ai fini del recupero dei servizi di raccolta rifiuti e di spazzamento, tutto il territorio comunale è considerato a medio/bassa densità abitativa.